

ORIENTE INFORMA UNAM

Oriente informa

Órgano informativo del Plantel Oriente • Suplemento especial • Agosto 2024 • www.cch-oriente.unam.mx



Bienvenida GENERACIÓN 2025

Mensaje de Bienvenida Generación 2025	5	Redes sociales	37
Estructura de la Administración del Plantel	6	Espacios cecehacheros	38
Plan de Estudios del CCH	10	Calendario escolar 2024-2025	39
¡Cursa la materia de Igualdad de Género!	11	Con los ojos bien abiertos	41
Mapa Curricular del Plan de Estudios	12	Clínica de Atención Integral para las Adicciones La seguridad somos todos	42
Sendero Seguro	14	¿Qué es la UNAD?	43
Transporte Seguro	15	Cuidado del agua Con la Igualdad de Género	44
Programas Institucionales de Tutorías y de Asesorías	16	Protocolo ante una urgencia médica	45
¿Conoces tus derechos y obligaciones?	17	Protocolo de seguridad en caso de sustancias ilegales	46
Aviso a madres y padres de familia	18	Protocolo ante un incendio Protocolo ante un sismo	48
Consulta tus calificaciones en tu historial académico	19	Protocolo ante una situación de riesgo con arma de fuego	49
SILADIN: fomento a las vocaciones científicas	20	Oriente Informa	50
La importancia de dominar un segundo idioma: inglés o francés	22	Croquis del plantel	52
Psicopedagogía, respaldo al desarrollo del alumnado	23		
Biblioteca “Guillermo Haro”: el conocimiento cerca de ti	24		
Recursos digitales para el aprendizaje	26		
Espacio de Igualdad de Género	27		
Comisión Interna para la Igualdad de Género	28		
Talleres artísticos a tu alcance en Difusión Cultural	30		
Atención médica-dental y Seguro de Salud para el Estudiante	32		
Estudios Técnicos Especializados: reforzamiento para tu formación	33		
El deporte como complemento en tu formación académica	34		
Gaceta Oriente Informa	36		

DIRECTORIO



RECTOR
DR. LEONARDO LOMELI VANEGAS
SECRETARÍA GENERAL
DRA. PATRICIA DOLORES DÁVILA ARANDA



DIRECTOR GENERAL DEL CCH
DR. BENJAMÍN BARAJAS SÁNCHEZ
SECRETARÍA GENERAL
MTRA. MAYRA MONSALVO CARMONA



DIRECTORA
MTRA. MARÍA PATRICIA GARCÍA PAVÓN
SECRETARÍA GENERAL
QFB. REYES FLORES HERNÁNDEZ
SECRETARÍA ACADÉMICA
MTRA. MARTHA MAYA TELLEZ
SECRETARÍA ADMINISTRATIVA
MTRA. ALEJANDRA BARRIOS RIVERA
SECRETARÍA DOCENTE
MTRA. GRISELDA CHÁVEZ FERNÁNDEZ
SECRETARÍA DE ADMINISTRACIÓN ESCOLAR
MTRA. CLAUDIA VERÓNICA MORALES MONTAÑO
SECRETARÍA DE ASUNTOS ESTUDIANTILES
DRA. ELSA RODRÍGUEZ SALDAÑA
SECRETARÍA TÉCNICA DEL SILADIN
ING. ANGÉLICA NOHELIA GUILLÉN MÉNDEZ
SECRETARÍA AUXILIAR DE LA DIRECCIÓN
C. ALEJANDRO HERNÁNDEZ GÓMEZ



JEFE DE INFORMACIÓN
LIC. IGNACIO VALLE BUENDÍA
MESA DE REDACCIÓN Y DISEÑO EDITORIAL
LIC. MIGUEL ÁNGEL LANDEROS BOBADILLA
REDES SOCIALES
PROFA: CLAUDIA ANDREA SALDAÑA BAUTISTA
SERVICIO SOCIAL
ERICK ABNER PÉREZ JUÁREZ

Oriente Informa aparece los lunes publicado por el Departamento de Información, de la Secretaría General del Plantel Oriente. Edificio de la Dirección. Teléfono: 57736325, ext. 142

Correos electrónicos
ignacio.valle@cch.unam.mx
miguelangel.landeros@cch.unam.mx

BIENVENIDOS



@abnerwalker_of

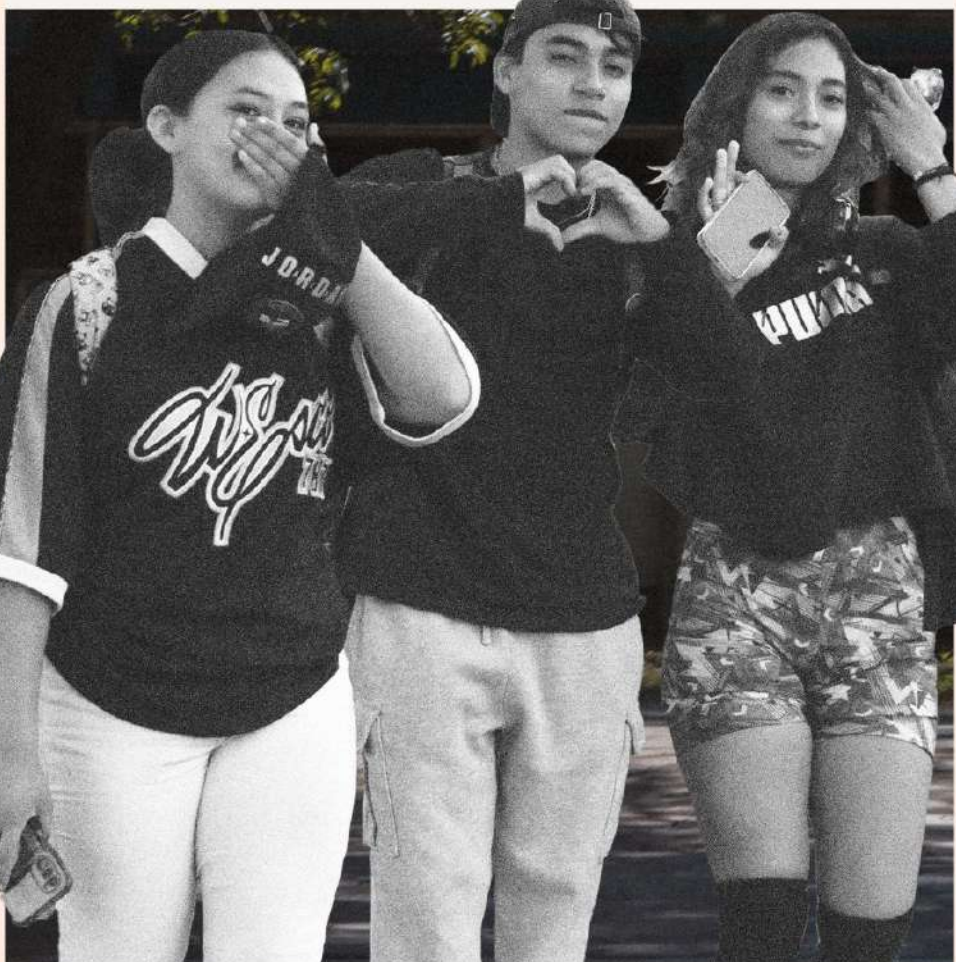

#cch_ote_generación_2025

A SU NUEVO HOGAR

Generación
2025

ESPECIAL DE BIENVENIDA
Agosto 2024

5

Mensaje de Bienvenida Generación 2025

Al ingresar al Colegio de Ciencias y Humanidades plantel Oriente, se integran al proyecto educativo más importante y trascendente de nuestro país: la Universidad Nacional Autónoma de México, donde encontrarán espacios para el desarrollo académico, físico y personal.

Entrar a la UNAM y al CCH es motivo de satisfacción, es el inicio del camino que los llevará a ser profesionistas con calidad académica, ética y responsabilidad. Hagan buen uso de las instalaciones y cuiden el mobiliario, pues es patrimonio de todos. Sean respetuosos con la comunidad universitaria y participen en las diversas actividades que se organizan para impulsar su formación. Si tienen algún problema, el plantel los apoya con los Programas Institucionales de Asesorías y Tutorías, así como con el departamento de Psicopedagogía y de la Comisión Interna de Igualdad de Género.

Asuman el reto de tener una
TRAYECTORIA
académica de excelencia

En nuestras instalaciones encontrarán sitios propicios para el estudio y la sana convivencia, como la biblioteca Guillermo Haro, la más grande de la zona oriente; una mediateca para el aprendizaje del inglés o del francés; laboratorios de vanguardia; edificios de cómputo así como la conectividad a internet por medio de la red wifi PCPUMA, y lugares óptimos para la actividad física y

la impartición de talleres culturales y artísticos, así como la posibilidad de estudiar una carrera técnica en los Estudios Técnicos Especializados para, en su caso, obtener una cédula profesional, entre otras opciones de estudio.

Aprovechen los múltiples
**RECURSOS Y
POSIBILIDADES**
Informativas

Los invitamos a disfrutar y afrontar el desafío de lograr sus metas. El CCH les abre sus puertas, pongan en alto el nombre de su nueva escuela y sean universitarias y universitarios orgullosos.

Recuerden, desde hoy y
PARA SIEMPRE
ya son parte de la familia
UNAM
la universidad de la nación

Estructura de la Administración del Plantel



Directora

MTRA. MARÍA PATRICIA
GARCÍA PAVÓN

Entre otras de sus funciones tiene las tareas de planear, organizar, dirigir, supervisar y evaluar las actividades y programas académicos y administrativos del plantel; cumplir y hacer cumplir la Legislación Universitaria.



Secretaría General

QFB. REYES FLORES
HERNÁNDEZ

Se encarga de diseñar, en acuerdo con la directora, las políticas académicas y administrativas de carácter general y el "Plan de Trabajo de la Dirección". Coordina las tareas encomendadas a los secretarios y jefes de Departamento, además supervisa el desarrollo de cursos y distintas actividades académicas, así como los asuntos relacionados con la seguridad y protección de la comunidad del plantel.

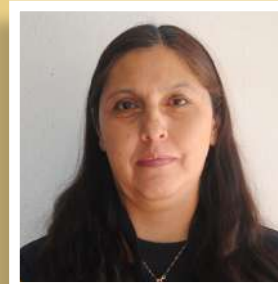

Secretaría de Administración Escolar

MTRA. CLAUDIA VERÓNICA
MORALES MONTAÑO

Se encarga de organizar, coordinar y supervisar los procesos administrativos de inscripción, exámenes extraordinarios, asignación de materias y carreras, constancias, certificados de estudios, credenciales, registro de calificaciones, además impulsa la realización de cursos de nivelación académica.



Secretaría de Asuntos Estudiantiles

DRA. ELSA RODRÍGUEZ
SALDAÑA

Planea, organiza y coordina actividades extracurriculares que inciden en la formación cultural, cívica y académica de las y los alumnos, así como acciones encaminadas a reducir el rezago, la reprobación y la deserción escolar con el apoyo de la Secretaría de Administración Escolar. Promueve y supervisa el desarrollo de programas deportivos, recreativos, de orientación psicopedagógica y de salud.



Secretaría Académica

MTRA. MARTHA MAYA
TÉLLEZ

Supervisa y dirige las políticas académicas del plantel; colabora en el diseño de los proyectos académicos institucionales; promueve y estimula el trabajo académico; coordina los procesos de promoción y admisión del personal académico. De igual forma, se encarga de la asignación oportuna de docentes para que, al iniciar cada semestre escolar, todos los grupos cuenten con sus profesores.



Secretaría Auxiliar de la Dirección

C. ALEJANDRO
HERNÁNDEZ GÓMEZ

Colabora y apoya en asuntos, aclaraciones y peticiones que los estudiantes formulan en su interacción con profesores y entre los propios alumnos. Atiende y canaliza situaciones de conflicto entre escolares, así como anomalías con profesores frente a grupo. Realiza tareas de apoyo para la seguridad de la escuela. Es enlace con autoridades de las alcaldías y de la CDMX para garantizar la seguridad al exterior del plantel.

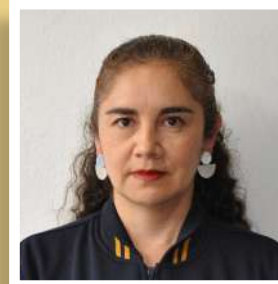

Secretaría Técnica del SILADIN

ING. ANGÉLICA NOHELIA
GUILLÉN MÉNDEZ

El Sistema de Laboratorios para el Desarrollo y la Innovación (SILADIN) tiene como objetivo generar en las y los estudiantes una cultura científica experimental mediante la realización de actividades que los acerque a los procedimientos y formas de organización que realizan los científicos de nuestra Universidad, para desarrollar sus investigaciones científicas en las áreas de Biología, Física, Química, Matemáticas y Cibernética.



Unidad de planeación

ING. RUBÉN GUEVARA
LÓPEZ

Coordina y apoya los procesos de planeación, seguimiento y evaluación impulsando la modernización de la docencia, la academia y la administración del plantel. Define los indicadores generales que dan cuenta del estado y desarrollo de las actividades de la escuela, destinados a sustentar los procesos de planeación y evaluación. Aplica los instrumentos de evaluación de la actividad docente, el desempeño académico de los estudiantes y la prestación de servicios.



Secretaría Administrativa

MTRA. ALEJANDRA
BARRIOS RIVERA

Coordina los servicios administrativos y auxiliares que requiere la comunidad del plantel para su óptimo funcionamiento, dentro del marco presupuestal asignado a esta entidad académica; atiende los aspectos administrativos que derivan de la contratación del personal: licencias, permisos económicos, elaboración de formas únicas, agilización de pagos, etc.

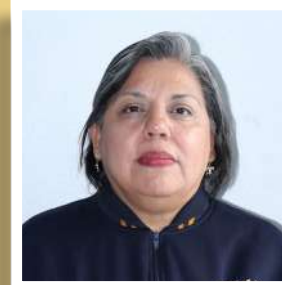

Secretaría Docente

MTRA. GRISELDA
CHÁVEZ FERNÁNDEZ

Coordina y supervisa, a través de las Jefaturas de Sección de las cuatro Áreas académicas, los trabajos que realizan los profesores ordinarios de carrera, de complementación académica y plazas de medio tiempo; revisa los documentos de los docentes cuando desean concursar por una plaza de profesor de carrera o para obtener su promoción; coordina los cursos y talleres académicos del periodo interanual del Programa de Formación de Profesores de la Secretaría Académica del CCH.

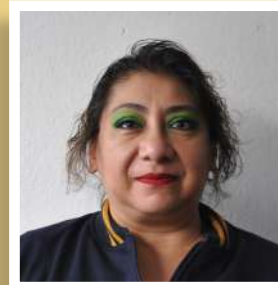

Departamento de Psicopedagogía

LIC. CARMEN MELÍN
CABRERA

Dicha instancia centra sus acciones en tres áreas de orientación educativa: académica, vocacional y profesional. Asesora a padres de familia sobre la situación escolar de sus hijos, e impulsa cursos de orientación para una mejor calidad de vida. Brinda orientación y atención personalizada en el área psicológica.



Departamento de Control Escolar

LIC. CYNTHIA
ANALCO BARRIOS

Realiza un seguimiento de la situación académica de los alumnos desde su ingreso, durante su permanencia y su egreso del plantel, además de informar, semestralmente, acerca del aprovechamiento académico de la población estudiantil, a través de estadísticas de las evaluaciones ordinarias y extraordinarias.



Coordinación de la Mediateca y Laboratorios de Idiomas

LIC. BELEM TORRES ROMERO

En coordinación con la Dirección del plantel, supervisa la adquisición de equipo de cómputo, material bibliográfico y programas de software para el aprendizaje del Inglés y Francés en la Mediateca y los laboratorios de idiomas; coordina los trabajos de los técnicos académicos para optimizar el trabajo en estos espacios.



Coordinación de Biblioteca

LIC. ERIC HUETZALÍN MARTÍNEZ JACINTO

Aplica las políticas generales para el programa de trabajo de la biblioteca; planea, organiza y establece los reglamentos, normas y procedimientos para proporcionar un adecuado servicio en la consulta bibliográfica. Mantiene comunicación con la Dirección General de Bibliotecas, y elabora un plan anual de adquisiciones de material bibliográfico que responda a las necesidades del Plan de Estudios del CCH.



Departamento de Información

LIC. IGNACIO VALLE BUENDÍA

Brinda información a la comunidad sobre las actividades educativas y trámites que se realizan en el plantel, a través de la Gaceta digital "Oriente Informa". Publica suplementos especiales para dar a conocer sucesos artísticos, conmemorativos, etc. A partir de un trabajo periodístico, da a conocer las actividades académicas, de investigación, deportivas y culturales realizadas por docentes y escolares.



Unidad Jurídica

LIC. MARIO EDUARDO ESCALANTE GARCÍA

Apoya los servicios jurídicos que garanticen la salvaguarda de los intereses de la escuela; asesora a las autoridades o representantes del plantel en la interpretación y aplicación de los diversos ordenamientos jurídicos; representa y supervisa la gestión jurídico-administrativa ante los diferentes órganos públicos y privados. Asimismo, vigila la aplicación de la Legislación Universitaria al interior del plantel.



Departamento de Cómputo

ING. ALEJANDRO VELA BUSTAMANTE

Coordina la administración y mantenimiento de la red de cómputo del plantel, la página web, el centro de cómputo (incluidas las salas Telmex y de Planeación de los profesores); brinda soporte técnico a todos los Departamentos de esta escuela y resuelve las problemáticas que puedan surgir en estos espacios. De igual forma, se encarga de la reparación de los equipos de cómputo utilizados en el plantel.



Departamento de Difusión Cultural

LIC. OMAR ALEJANDRO SÁNCHEZ SIERRA

Es la instancia donde los alumnos y profesores pueden llevar a cabo actividades culturales, artísticas y recreativas. Su objetivo es ampliar los conocimientos de los estudiantes, propiciando una mejor formación integral, mediante la impartición de diversos talleres artísticos. Es el enlace con distintas dependencias universitarias que promueven actos culturales.

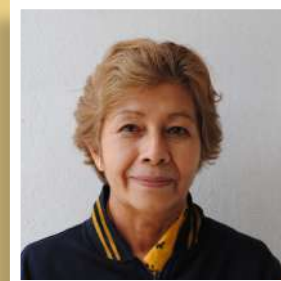

Departamento de Servicios Generales

C. EDITH BAHENA BAHENA

Coordina y supervisa las labores que realizan cotidianamente el personal de Intendencia y Vigilancia. Distribuye material e instrumentos para el cumplimiento de las tareas administrativas. Supervisa áreas y da seguimiento a aquellas que requieran atención de limpieza o servicio mayor para beneficio de la comunidad.



Departamento de Bienes y Suministros

L.C. FRANCISCO JAVIER GÓMEZ CASTAÑEDA

Adquiere y suministra oportunamente los bienes y servicios que requieran las áreas y departamentos del plantel, para facilitar el cumplimiento de los programas universitarios. Elabora la planeación trimestral o semestral de adquisiciones de este centro educativo, y realiza las compras de materiales, artículos de consumo, mobiliario, instrumental y equipo requerido por las distintas áreas de servicio.



Departamento de Estudios Técnicos Especializados

LIC. TERESITA HERAS CANO

Apoya a las y los alumnos en procesos de inscripción y actividades prácticas; canaliza a los egresados para la realización del servicio social; asimismo, los orienta en la tramitación del seguro social para sus prácticas profesionales y gestiona los diplomas de terminación de estudios de cada especialidad. Orienta a las y los profesores en distintos trámites académicos administrativos.



Departamento de Audiovisual

C. JAVIER GONZÁLEZ SANTANA

Programa las actividades académicas y culturales a realizarse en las salas audiovisual: conferencias, proyecciones en distintos formatos, ensayos y muestras de teatro, música, danza, entre otros. Asimismo, proporciona equipos, accesorios y material diverso a estudiantes y profesores para la impartición de clases y exposiciones escolares.



Departamento de Mantenimiento

C. ÁNGEL DANIEL ROCHA CABALLERO

Coordina la labor de los trabajadores de esta instancia; supervisa las tareas de mantenimiento llevadas a cabo en el plantel; administra los recursos destinados a la adquisición de materiales y herramientas, a fin de efectuar diversos trabajos como albañilería, electricidad, plomería, herrería, pintura, carpintería y jardinería.

Plan de estudios del CCH

El Plan de Estudios del CCH está conformado con el propósito de que obtengas una cultura básica e integral, facilitándote aprendizajes, conocimientos actuales en las ciencias y las humanidades, así como brindarte las herramientas necesarias para tu buen desempeño en el bachillerato y prepararte de manera efectiva para tu ingreso a la licenciatura.

Para el logro de este propósito, es necesario asumir con responsabilidad el compromiso adquirido al ingresar al Colegio, ya que los resultados dependerán en gran medida de tu constancia, dedicación y actitudes.

El Plan de Estudios tiene una duración de seis semestres (tres años). En los primeros cuatro cursarás 23 materias obligatorias. Para 5º y 6º seleccionarás seis asignaturas optativas y una obligatoria para cada uno de los semestres, con base en un esquema preferencial y de acuerdo con la carrera que elijas.



6

semestres deberás cursar para concluir tu CCH

Para concluir el bachillerato, deberás aprobar un total de 37 materias

Recuerda que tienes que cursar la asignatura de Igualdad de Género

Por una comunidad empática e inclusiva.

El modelo educativo del CCH se fundamenta en tres principios pedagógicos que rigen el proceso de enseñanza aprendizaje en las aulas y laboratorios:

Aprender a aprender, Aprender a ser y Aprender a hacer.

Las materias se agrupan en cuatro Áreas del conocimiento:¹

- Área de Matemáticas (edificio T).
- Área de Talleres de Lenguaje y Comunicación (edificio A).
- Área de Ciencias Experimentales (edificio L).
- Área Histórico-Social (edificio B).

Los idiomas Inglés o Francés se cursan durante los primeros cuatro semestres. En el registro de asignaturas (tira de materias) se asienta el idioma a cursar; si deseas estudiar francés, deberás solicitar tu cambio a este idioma en las ventanillas de servicios escolares el día de tu inscripción; el cambio es voluntario, nadie puede obligarte a realizarlo. Sólo puedes cursar un idioma.

¡Cursa la materia de Igualdad de Género!



La asignatura busca identificar, informar, reconocer, analizar, comprender, cuestionar y reflexionar, de forma gradual y acorde a la edad escolar y formativa de las y los estudiantes, algunas problemáticas relativas a la desigualdad y violencia de género y el impacto que generan a nivel personal, comunitario y social en todas las dimensiones del desarrollo humano. Se busca también brindar herramientas para que se modifiquen patrones y prácticas de conducta estereotipadas y situaciones que fomenten la desigualdad. La incorporación de la asignatura como requisito de egreso del Plan de Estudios de la Escuela Nacional Colegio de Ciencias y Humanidades, en el primer semestre, con carácter obligatorio y sin valor en créditos fue aprobada por el H. Consejo Técnico en su sesión extraordinaria del 18 de junio de 2024 y por el Consejo Académico del Bachillerato en su sesión Plenaria Extraordinaria 02-24 del 20 de junio de 2024.



UNIVERSIDAD NACIONAL AUTÓNOMA DE MÉXICO
ESCUELA NACIONAL COLEGIO DE CIENCIAS Y HUMANIDADES

PROGRAMAS DE ESTUDIO 2024

IGUALDAD DE GÉNERO

MAPA CURRICULAR DEL PLAN DE ESTUDIOS (*PROGRAMAS 2024)

PRIMER SEMESTRE				
ASIGNATURA	MATEMÁTICAS I	TALLER DE CÓMPUTO	QUÍMICA I	HISTORIA UNIVERSAL MODERNA Y CONTEMPORÁNEA I
HORAS	5	4	5	4
CRÉDITOS	10	8	10	8
SEGUNDO SEMESTRE				
ASIGNATURA	MATEMÁTICAS II	TALLER DE CÓMPUTO	QUÍMICA II	HISTORIA UNIVERSAL MODERNA Y CONTEMPORÁNEA II
HORAS	5	4	5	4
CRÉDITOS	10	8	10	8
TERCER SEMESTRE				
ASIGNATURA	MATEMÁTICAS III	FÍSICA I	BIOLOGÍA I	HISTORIA DE MÉXICO I
HORAS	5	5	5	4
CRÉDITOS	10	10	10	8
CUARTO SEMESTRE				
ASIGNATURA	MATEMÁTICAS IV	FÍSICA II	BIOLOGÍA II	HISTORIA DE MÉXICO II
HORAS	5	5	5	4
CRÉDITOS	10	10	10	8
QUINTO SEMESTRE				
ASIGNATURA	1A. OPCIÓN (OPTATIVA)	2A. OPCIÓN (OPTATIVA)	3A. OPCIÓN	
			OBLIGATORIA	OPTATIVA
	CÁLCULO I ESTADÍSTICA I CIBERNÉTICA Y COMPUTACIÓN I	BIOLOGÍA III FÍSICA III QUÍMICA III	FILOSOFÍA I	TEMAS SELECTOS DE FILOSOFÍA I
HORAS	4	4	4	4
CRÉDITOS	8	8	8	8
SEXTO SEMESTRE				
ASIGNATURA	1A. OPCIÓN (OPTATIVA)	2A. OPCIÓN (OPTATIVA)	3A. OPCIÓN	
			OBLIGATORIA	OPTATIVA
	CÁLCULO II ESTADÍSTICA II CIBERNÉTICA Y COMPUTACIÓN II	BIOLOGÍA IV FÍSICA IV QUÍMICA IV	FILOSOFÍA II	TEMAS SELECTOS DE FILOSOFÍA II
HORAS	4	4	4	4
CRÉDITOS	8	8	8	8
TOTAL				

APROBADO POR EL H. CONSEJO TÉCNICO DE LA ESCUELA NACIONAL COLEGIO DE CIENCIAS Y HUMANIDADES, EN LA SESIÓN EXTRAORDINARIA DEL 27 DE JUNIO DE 2024

			HORAS/CRÉDITOS
TALLER DE LECTURA, REDACCIÓN E INICIACIÓN A LA INVESTIGACIÓN DOCUMENTAL I	INGLÉS I / FRANCÉS I	IGUALDAD DE GÉNERO	
6	4	4	32/28
12	8	0	56/48
TALLER DE LECTURA, REDACCIÓN E INICIACIÓN A LA INVESTIGACIÓN DOCUMENTAL II	INGLÉS II / FRANCÉS II		
6	4		28/24
12	8		56/48
TALLER DE LECTURA, REDACCIÓN E INICIACIÓN A LA INVESTIGACIÓN DOCUMENTAL III	INGLÉS III / FRANCÉS III		
6	4		29
12	8		58
TALLER DE LECTURA, REDACCIÓN E INICIACIÓN A LA INVESTIGACIÓN DOCUMENTAL IV	INGLÉS IV / FRANCÉS IV		
6	4		29
12	8		58
4A. OPCIÓN (OPTATIVA)	5A. OPCIÓN (OPTATIVA)		
ADMINISTRACIÓN I ANTROPOLOGÍA I CIENCIAS DE LA SALUD I CIENCIAS POLÍTICAS Y SOCIALES I DERECHO I ECONOMÍA I GEOGRAFÍA I PSICOLOGÍA I TEORÍA DE LA HISTORIA I	GRIEGO I LATÍN I LECTURA Y ANÁLISIS DE TEXTOS LITERARIOS I TALLER DE COMUNICACIÓN I TALLER DE DISEÑO AMBIENTAL I TALLER DE EXPRESIÓN GRÁFICA I		
4	4		28
8	8		56
4A. OPCIÓN (OPTATIVA)	5A. OPCIÓN (OPTATIVA)		
ADMINISTRACIÓN II ANTROPOLOGÍA II CIENCIAS DE LA SALUD II CIENCIAS POLÍTICAS Y SOCIALES II DERECHO II ECONOMÍA II GEOGRAFÍA II PSICOLOGÍA II TEORÍA DE LA HISTORIA II	GRIEGO II LATÍN II LECTURA Y ANÁLISIS DE TEXTOS LITERARIOS II TALLER DE COMUNICACIÓN II TALLER DE DISEÑO AMBIENTAL II TALLER DE EXPRESIÓN GRÁFICA II		
4	4		28
8	8		56
TOTAL			332

PROGRAMAS DE ESTUDIO DE EDUCACIÓN FÍSICA 2024



PROGRAMAS DE ESTUDIOS TÉCNICOS ESPECIALIZADOS



MAPA CURRICULAR DEL PLAN DE ESTUDIOS (PROGRAMAS 2016)



Sendero Seguro

Es una estrategia de seguridad y tiene el propósito de reforzar y garantizar la salvaguarda e integridad de esta comunidad universitaria, a través de vías vigiladas, iluminadas y una buena señalización en la vía pública que circunda el plantel.

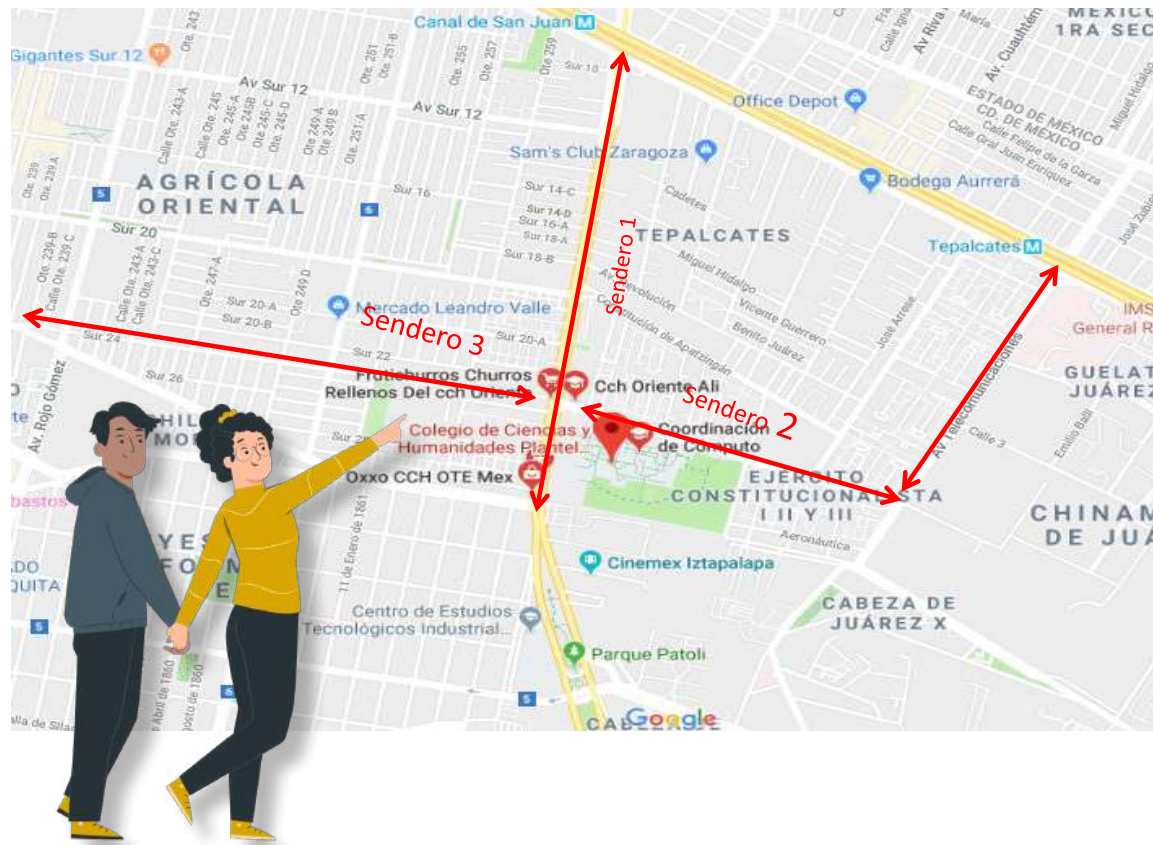

- Sendero 1. Av. Canal de San Juan desde Tezontle hasta Calzada Ignacio Zaragoza.
- Sendero 2. Av. Universidad y Av. Telecomunicaciones hasta calzada Ignacio Zaragoza.
- Sendero 3. Crucero de Av. Universidad y Canal de San Juan, Sur 24 hasta Av. Rojo Gómez.

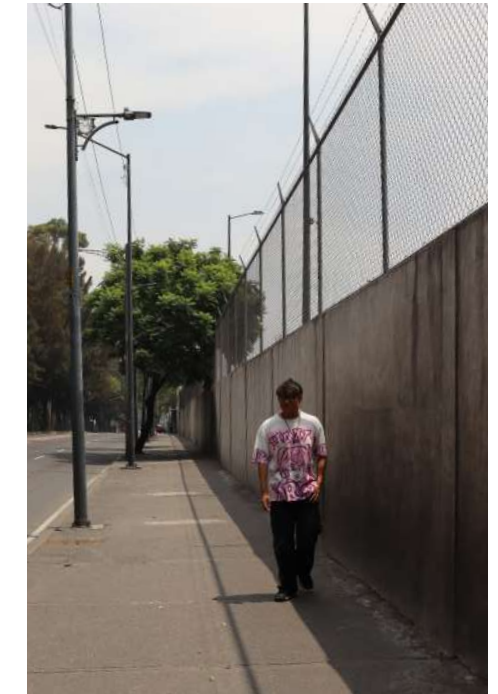

Transporte Seguro



CONVENIO UNAM-RTP
SM1 (RTP)

TRANSPORTE ESCOLAR SEGURO

Para obtener este servicio, presenta tu credencial de la escuela. Es totalmente seguro y de bajo costo.



RUTAS:

a) Salida 6:00 horas. Estación metro Santa Martha (andén B) FES ZARAGOZA CCH Oriente, puerta 2 (llega 7:00 - 7:10 hrs.)

b) Salida 20:55 hrs. CCH Oriente (sobre Av. Universidad, por el estacionamiento de la Dirección) FES Zaragoza Estación metro Santa Martha (andén B)



Programas Institucionales de Tutorías y de Asesorías

El Programa Institucional de Tutorías (PIT) es una estrategia de apoyo para favorecer tu aprendizaje, mejorar tus hábitos de estudio, atender tus necesidades académicas y contribuir a la disminución de los índices de rezago y deserción escolar.

- El papel del profesor-tutor es facilitar, reforzar, guiar y dar seguimiento a tu proceso de aprendizaje. Pregunta el nombre del tutor que te corresponde en la Coordinación Local de Tutorías del plantel, que te apoyará cuando tengas algún problema relacionado con tu aprendizaje.

- Por su parte, el Programa Institucional de Asesorías (PIA) te brinda asesorías preventivas durante los cursos ordinarios, a fin de que apruebes tus materias sin dificultades. De igual forma, las pláticas remediales te respaldan en el estudio y preparación de tus exámenes extraordinarios. El PIA cuenta con asesorías en la mayoría de las materias del Plan de Estudios del CCH.



Tutorías:
oriente@tutor.cch.unam.mx
Tel: 57736317 ext. 181

Asesorías:
pia.orientecch.unam.mx
asesorias_cchoriente@hotmail.com
Tel: 57736315 | 5557736316 ext. 224

Si quieres mejorar tus hábitos de estudio o recibir orientación académica durante tu estancia en el plantel, acude con los responsables del PIT, en el edificio "O", planta baja, o bien visita el PIA, donde podrás obtener mayor información para acompañarte en tu preparación educativa, en el edificio W, planta alta.

¿Conoces tus derechos y obligaciones?

Durante tu permanencia en el Colegio tienes derechos y también obligaciones. Dentro de dichas obligaciones debes cumplir con un mínimo del 85 por ciento de asistencia a clases; por ello, no se debe perder de vista que las evaluaciones finales son producto de un conjunto de aprendizajes y actividades realizados durante todo el semestre, por lo que es fundamental tu presencia en el salón de clases.

En el caso de inasistencia por enfermedad, es necesario avisar a la Secretaría de Asuntos Estudiantiles y a cada uno de tus profesores.

Al igual que todos los estudiantes del Colegio, como universitario debes cumplir con la carta compromiso y la protesta universitaria que aceptaste al momento de inscribirte: honrar a la Institución, cumplir tus compromisos académicos y administrativos y mantener la disciplina al respetar los reglamentos que señala el CCH y la Legislación Universitaria.



Como universitario debes cumplir con la carta compromiso y la protesta universitaria

De igual forma, debes gestionar personalmente tus asuntos académicos y administrativos y abstenerte de:

- Realizar actos que tienden a debilitar los principios que dan fundamento a la Universidad.
- Hostigar ideológica o personalmente a cualquier miembro o grupo universitario.
- Utilizar indebidamente o dañar el patrimonio universitario.
- Acudir en estado de ebriedad o bajo los efectos de algún estupefaciente.
- Portar cualquier tipo de arma.
- Realizar actos contrarios a la moral y al respeto entre los universitarios.

La Universidad también te otorga derechos para aprovechar y desarrollar tu vida académica de forma satisfactoria. Como alumno del CCH podrás durante tu estancia:

- Expresar libremente tus opiniones sobre cualquier asunto que concierne a la Institución, sin perturbar las labores y ajustándose a los términos del decoro y respeto debidos a la Universidad y a sus miembros.
- Cursar hasta dos veces la misma asignatura o acreditarla mediante exámenes extraordinarios.
- Permanecer o estar inscrito como máximo cuatro años, contados a partir del ingreso al ciclo correspondiente.
- Obtener el grado de bachillerato. Si por alguna razón no terminas tus estudios, tendrás derecho a recibir un certificado sólo de los estudios aprobados.
- Si te distingues entre tus compañeros por tu aprovechamiento y conducta, la Universidad te otorga estímulos y reconocimientos por tu desempeño; y si cuentas con promedio mínimo de 8.0 podrás representar a tus compañeros en el Consejo Universitario, en el Consejo Técnico del Colegio y el Consejo Interno del plantel, lo cual es parte de los mayores honores universitarios, al llevar la voz de tus compañeros ante las instancias que rigen la vida de la Universidad.

Aviso a madres y padres de familia

Consulta tus calificaciones en tu historial académico



La UNAM es una comunidad académica constituida por alumnos, docentes y personal administrativo. La convivencia es posible sólo si cumplimos las reglas de comportamiento mínimas que se esperan de la comunidad universitaria, tales como el respeto, la responsabilidad, la solidaridad, entre otras. Sin embargo, existen conductas antiuniversitarias que violan nuestras normas y dañan el proceso de enseñanza aprendizaje, además de que originan sanciones de diferente índole. Es importante que usted, madre y padre de familia, conozca las más frecuentes:

- Acudir a la Universidad en estado de ebriedad o bajo los efectos de algún estupefaciente, psicotrópico o inhalante.
- Ingerir, usar, vender o proporcionar bebidas alcohólicas y las sustancias consideradas por la Ley como drogas ilegales.
- Dañar el patrimonio universitario con graffiti en pizarrones, mobiliario, equipos, vidrios, bardas y baños o cualquier otra forma de destrucción.
- Faltar al respeto o agredir a compañeros, profesores y trabajadores.
- Portar armas de cualquier clase.
- Robar objetos de valor.
- Portar playeras o jersey al interior del plantel con las iniciales o siglas alusivas a agrupaciones porriles, como "3 de abril" y el número "34", o a cualquiera que promuevan a grupos violentos.

Sanciones

Las sanciones para sus hijos o hijas pueden ser desde la amonestación, suspensión hasta por un año y expulsión definitiva de la Universidad, independientemente de si incurrían en hechos constitutivos de delito, los cuales serán sancionados por la autoridad competente.

Las conductas que alteran la vida universitaria deben erradicarse con la participación conjunta de la Dirección del plantel, de la comunidad y de las madres y padres de familia. Ustedes, en forma corresponsable, si observan

algún comportamiento inadecuado en sus hijos, deben prevenirlos acerca de las consecuencias. Por ello, se hace un llamado para que acudan a DENUNCIAR cualquier hecho de violencia, así como a sus autores, a fin de emprender las acciones correspondientes.

[¿A dónde puede acudir?](#)

A la Dirección de la escuela o a la Oficina Jurídica del plantel, ubicada en el edificio del PEC I, planta alta.

* Tomado del Suplemento Especial para padres de familia, de Gaceta CCH, núm. 976, septiembre de 2002, editado por la Secretaría de Comunicación Institucional del CCH.

UNIVERSIDAD NACIONAL AUTÓNOMA DE MÉXICO		SECRETARÍA GENERAL		DIRECCIÓN GENERAL DE ADMINISTRACIÓN ESCOLAR		SUBDIRECCIÓN DE SISTEMAS DE REGISTRO ESCOLAR			
Historia Académica (Documento no Oficial)									
NÚMERO DE CUENTA:		NOMBRE:		AÑO DE INGRESO:					
PLANTEL: 0034 C.C.H. PLANTEL ORIENTE		CARRERA: 802 PLAN DE ESTUDIOS: 0635 - CCH BACHILLERATO							
AVANCE DE CRÉDITOS				ASIGNATURAS		PROMEDIO			
OBLIGATORIOS:	332	de	332	100.00 %	APROBADAS:	37	9.21		
OPATIVOS:	0	de	0	0.00 %	NO APROBADAS:	0			
TOTALES:	332	de	332	100.00 %	TOTAL:	37			
CLAVE PLANTEL	CLAVE ASIGNATURA	CREDITOS	NOMBRE DE LA ASIGNATURA	CALIFICACION	TIPO DE EXAMEN	PERIODO	FOLIO ACTA	GRUPO	ORD EXT
PRIMER SEMESTRE									
0034	1101	10	OBL. MATEMÁTICAS I (ALGEB-GEOM)	9	ORD	2012-1	1311606	1576	1
0034	1102	08	OBL. TALLER DE COMPUTO	9	ORD	2012-2	1406387	2576	1
0034	1103	10	OBL. QUÍMICA	9	ORD	2012-1	1813170	2576	1
0034	1104	08	OBL. HIST UNIV MODERNA Y CONTEMP I	8	ORD	2012-1	1312285	0157	1
0034	1105	12	OBL. TALLER DE REDAC INCO. I	10	ORD	2012-1	1315485	0157	1
0034	1107	08	OBL. INGLÉS I	10	ORD	2012-1	1312688	1576	1
SEGUNDO SEMESTRE									
0034	1201	10	OBL. MATEMÁTICAS II (ALGEB-GEOM)	8	ORD	2012-2	1408774	2576	1
0034	1203	10	OBL. QUÍMICA II	10	ORD	2012-2	1408959	2576	1
0034	1204	08	OBL. HIST UNIV MODERNA Y CONTEMP. II	9	ORD	2012-2	1409187	0257	1
0034	1205	12	OBL. TALLER DE REDAC INCO. II	10	ORD	2012-2	1409412	0257	1
0034	1207	08	OBL. INGLÉS II	10	ORD	2012-2	1409657	2576	1
TERCER SEMESTRE									
0034	1301	10	OBL. MATEMÁTICAS III (ALGEB-GEOM)	9	ORD	2013-1	1550694	361A	1
0034	1302	10	OBL. FÍSICA I	8	ORD	2013-1	1550689	361A	1
0034	1303	10	OBL. BIOLOGÍA I	9	ORD	2013-1	1551284	361A	1
0034	1304	08	OBL. HISTORIA DE MÉXICO I	10	ORD	2013-1	1551516	0361	1
0034	1305	12	OBL. TALLER DE REDAC INCO. III	10	ORD	2013-1	1551746	0361	1
0034	1307	08	OBL. INGLÉS III	10	ORD	2013-1	1551986	361A	1
CUARTO SEMESTRE									
0034	1401	10	OBL. MATEMÁTICAS IV (ALGEB-GEOM)	9	ORD	2013-2	1662940	461A	1
0034	1402	10	OBL. FÍSICA II	9	ORD	2013-2	1663238	461A	1
0034	1403	10	OBL. BIOLOGÍA II	9	ORD	2013-2	1663628	461A	1
0034	1404	08	OBL. HISTORIA DE MÉXICO II	7	ORD	2013-2	1813958	0461	1
0034	1405	12	OBL. TALLER DE REDAC INCO. IV	10	ORD	2013-2	1863964	0461	1
0034	1407	08	OBL. INGLÉS IV	9	ORD	2013-2	1864229	461A	1
QUINTO SEMESTRE									
0034	1502	08	OBL. FILOSOFÍA I	8	ORD	2014-1	1804178	0557	1
0034	1503	08	OBL. ESTADÍSTICA Y PROBABILIDAD I	8	ORD	2014-1	1804435	0758	1
0034	1505	08	OBL. BIOLOGÍA III	10	ORD	2014-1	1804653	0575	1
0034	1507	08	OBL. QUÍMICA III	8	ORD	2014-1	1804629	0765	1
0034	1516	08	OBL. PSICOLOGÍA I	9	ORD	2014-1	1805278	0562	1
0034	1522	08	OBL. TALLER DE DISEÑO AMBIENTAL I	10	ORD	2014-1	1805490	0563	1
0034	1523	08	OBL. TALLER DE EXPRESIÓN GRÁFICA I	9	ORD	2014-1	1805578	0752	1
SEXTO SEMESTRE									
0034	1602	08	OBL. FILOSOFÍA II	9	ORD	2014-2	1922799	0857	1
0034	1603	08	OBL. ESTADÍSTICA Y PROBABILIDAD II	10	ORD	2014-2	1923064	0858	1
0034	1605	08	OBL. BIOLOGÍA IV	10	ORD	2014-2	1923284	0875	1
0034	1607	08	OBL. QUÍMICA IV	9	ORD	2014-2	1923490	0865	1
0034	1616	08	OBL. PSICOLOGÍA II	10	ORD	2014-2	1923917	0862	1
0034	1622	08	OBL. TALLER DE DISEÑO AMBIENTAL II	10	ORD	2014-2	1924143	0853	1
0034	1623	08	OBL. TALLER DE EXPRESIÓN GRÁFICA II	10	ORD	2014-2	1924251	0862	1
TERMINO I CONCLUYO BACHILLERATO									

Alumn@: conoce el avance de tu historial académico; podrás consultarlo en la página electrónica de la UNAM, en: www.dgae-siae.unam.mx o en la página del plantel www.cch-oriente.unam.mx en la parte de Acceso al SIAE; puedes acceder a él a partir del segundo semestre escolar.

Madre y padre de familia, pueden consultar la información más relevante en la página del plantel. Si tiene dudas sobre las calificaciones de su hijo, exámenes extraordinarios, reinscripciones o periodos vacacionales, consulte en el Departamento de Control Escolar, de la Secretaría de Administración Escolar.

SILADIN: fomento a las vocaciones científicas

En el Sistema de Laboratorios para el Desarrollo y la Innovación (SILADIN) y en los laboratorios curriculares y de Ciencias, encontrarás espacios académicos donde se propicia y orienta la creatividad y el mejoramiento de la docencia y la enseñanza en el área experimental. Se generan vocaciones científicas, a través de actividades extra clase enfocadas a la investigación y la experimentación.

En los laboratorios de Creatividad (CREA) y Avanzados de Ciencias Experimentales (LACE) del SILADIN, los estudiantes tienen la oportunidad de desarrollar proyectos de investigación con la asesoría y orientación de docentes del plantel; asistir a cursos cuyas temáticas

refuerzan los contenidos curriculares de las materias del Área de Ciencias Experimentales; manejar el más moderno instrumental de alta tecnología experimental. Además, existe la oportunidad de establecer contacto y convivir con investigadores de institutos y centros de investigación de nuestra casa de estudios, siempre y cuando el proyecto de investigación así lo establezca.

El trabajo que en este semestre se desarrollará por los profesores y alumnos en el SILADIN, se basará en el método de la Investigación Documental y Experimental. Para inscribir un trabajo y mayor información al

respecto, pueden escribir al correo del SILADIN Oriente: siladin.oriente@cch.unam.mx

Así mismo, el correo del SILADIN Oriente servirá como enlace para apoyar a los profesores y alumnos en las dudas o problemas que se presenten en las diferentes plataformas que se están utilizando para las clases en línea.

Se generarán, en el transcurso del semestre, videos y conferencias en línea con investigadores de nuestra institución en diversos temas apegados a los programas de estudio del área de ciencias experimentales.

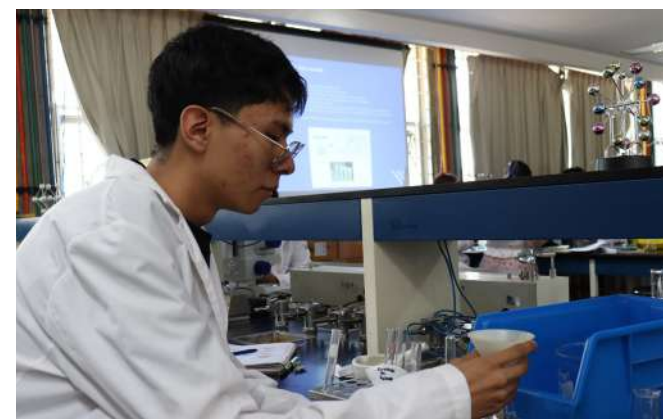

Síguenos en Facebook

[facebook.com/SiladinCCHOrienteOficial](https://www.facebook.com/SiladinCCHOrienteOficial)

La importancia de dominar un segundo idioma: inglés o francés

En un mundo cada vez más interconectado mediante las tecnologías de la información y la comunicación, en el cual los estudios y textos científicos se escriben en varios idiomas, en especial el inglés, se hace indispensable el dominio de esta lengua, en los campos educativo y laboral. La UNAM, consciente de este requerimiento de sus estudiantes, ha consruuido espacios académicos ex profeso para su enseñanza en todos los planteles del Colegio de Ciencias y Humanidades. En los edificios V y W de esta escuela podrás aprender no sólo este idioma, también la lengua francesa.

La mediateca es un centro de auto acceso creado para la práctica y el aprendizaje auto dirigido de las lenguas extranjeras.

Está formada por las áreas de consulta, lectura, multimedia, audio y video, así como sala de usos múltiples, recepción y asesorías.



La mediateca dará asesorías de inglés y francés en línea, durante todo el semestre, como apoyo a los alumnos del plantel en varios horarios.

Su objetivo es proporcionar a los alumnos el apoyo académico, humano y tecnológico para que practiquen, dentro de un ambiente agradable, los aspectos lingüísticos, comunicativos y culturales de una lengua extranjera. Para ello, ofrece servicios de asesorías, orientación a los usuarios en el proceso de enseñanza-aprendizaje de una lengua extranjera, así como el apoyo personalizado para aclarar sus dudas.

Además, ofrece talleres con temas diversos como aprender a aprender, club de conversación, cultura, cine, literatura, etc., con materiales como libros, audios, videos y software educativo de acuerdo al nivel de los alumnos, así como Laboratorios de idiomas, computadoras, proyector, programas, audios, videos, internet y la asesoría técnica como apoyo para su uso.

El inglés y el francés tienen un papel preponderante en el mundo globalizado que se vive en este siglo; son las lenguas auxiliares consideradas idioma universal.

Nuestro país comparte frontera con Estados Unidos, nación con que se realiza la mayor parte de los intercambios comerciales, culturales y políticos; de ahí la trascendencia de dominarlo.



Puedes ponerte en contacto a través del siguiente correo electrónico, en donde podrás obtener mayor información acerca del funcionamiento y las actividades durante los siguientes semestres.

mediateca.orientecch.unam.mx



Psicopedagogía, respaldo al desarrollo del alumnado

El departamento de Psicopedagogía brinda a través de conferencias presenciales, transmisiones en Facebook live, artículos publicados en el órgano informativo del plantel, Oriente Informa, talleres, charlas grupales y sesiones individuales, orientación, para la toma de decisiones de la elección profesional, para la integración como universitari@ y las dificultades que se enfrenten en lo académico, así como para el desarrollo personal y social.

Todas estas actividades las encontrarás publicadas en un calendario mensual que el departamento publica en su Facebook y que también podrás encontrarlo impreso en el departamento los primeros días de cada mes. Te compartimos la calendarización de las fechas de escuela para madres y padres y de las charlas para alumnas y alumnos

Y te esperamos el próximo viernes 23 de agosto en la explanada del plantel en la Expo bienvenida donde encontrarás stands de los departamentos y servicios con los que cuentas en el plantel.

ESCUELA PARA MADRES Y PADRES

FECHA	TEMA
4 septiembre 2024 10 am - Presencial	El CCH un bachillerato universitario para desarrollar el pensamiento crítico
2 octubre 5 pm - En línea	El papel de la familia en el desarrollo de los hijos e hijas
6 noviembre 10 am - En línea	Tipos de liderazgo en la familia y sus efectos en los jóvenes
4 diciembre 5 pm - En línea	Derechos y obligaciones de padres, madres, hijas e hijos que se traducen en los límites y reglas en casa y en la escuela
5 febrero 2025 10 am - En línea	Factores que previenen las conductas de riesgo y fortalecen la autoestima
5 marzo 5 pm - En línea	Depresión y conductas de riesgo suicidas durante la adolescencia
2 abril 10 am - En línea	Ansiedad y sus efectos
7 mayo 5 pm - En línea	Comunicación efectiva y no violenta

CONFERENCIAS PARA ALUMNOS "Aprender a Ser"

FECHA	TEMA
30 agosto 2024 11 am - Presencial	¿Qué significa ser alumno de bachillerato de la UNAM? (Cómo adaptarse)
27 septiembre 5 pm - Presencial	El manejo de tu libertad - responsabilidad. (actitud ante la vida: víctima o responsable)
25 octubre 11 am - Presencial	La importancia de un plan de vida
29 noviembre 5 pm - Presencial	¿Tienes conductas de riesgo? (sexo, drogas y alcohol y el internet)
31 enero 2025 11 am - Presencial	Depresión y conductas de riesgo suicidas durante la adolescencia
28 febrero 5 pm - Presencial	Ansiedad y sus efectos
28 marzo 5 pm - Presencial	Factores que te protegen de una vida difícil
25 abril 5 pm - Presencial	La sexualidad frente a ti

Biblioteca "Guillermo Haro": el conocimiento cerca de ti

Uno de los pilares que sustenta el proceso de enseñanza-aprendizaje en el plantel es el acervo de la Biblioteca, donde podrás encontrar más de 200 mil ejemplares de diversas áreas del conocimiento, entre ellas historia, literatura, arte, ciencias experimentales, matemáticas, ciencias sociales, deportes, música y más.

La Biblioteca Guillermo Haro Barraza pone a disposición de la comunidad del Colegio de Ciencias y Humanidades, Plantel Oriente todos sus materiales para contribuir al cumplimiento de los objetivos del modelo educativo, la formación integral de los alumnos, la preparación y actualización del personal académico y administrativo.



Los servicios que te ofrece este espacio académico son:

- Estantería abierta
- Búsqueda automatizada de textos
- Préstamo interno, a domicilio e interbibliotecario
- Servicio de fotocopiado
- Sala hemerográfica
- Sala de consulta, así como textos especializados sobre varias temáticas
- Sala de planeación académica
- Biblioteca digital y consultas electrónicas: bidi.unam.mx
- Para consultar archivos accede a PC PUMÁ

- Recuerda, no hagas mal uso de los libros, no los mutilas, es por tu beneficio.
- Solicita ayuda y orientación con los bibliotecarios.



Es un proyecto que pone al alcance de los alumnos y del personal académico, equipo de cómputo y conectividad inalámbrica con cobertura total, siguiendo las necesidades dictadas por las tendencias tecnológicas.



SOLICITA EL PRÉSTAMO DEL EQUIPO

Acude al Módulo

PC PUMÁ
PROGRAMA DE CONECTIVIDAD MÓVIL



Ubicado en el interior de la Biblioteca del Plantel
de lunes a viernes de 9:00 a 17:30 horas



Ingresa al sitio web
pcpuma.unam.mx/

para realizar tu registro y solicitar el equipo

Recursos digitales para el aprendizaje

La formación integral de los universitarios en todas las áreas de estudio es uno de los objetivos fundamentales del Colegio de Ciencias y Humanidades; por ello, le brinda a las y los alumnos cientos de recursos que los ayudan a su desarrollo intelectual. Por medio de las múltiples oportunidades académicas, a las que pueden acceder, así reafirman los propósitos del CCH: que aprendan a hacer por medio del conocimiento, aprender a aprender autónomamente y aprender a ser a través de un pensamiento crítico que ejercitan en cada quehacer en el que desarrollan sus capacidades.

Por eso, el Colegio pone al alcance de todas y todos diferentes plataformas de estudio en las que pueden adentrarse y llevar a la práctica aprendizajes y saberes, tantos como ellos deseen, gracias a los talleres, cursos, materiales didácticos, herramientas digitales y mucho más.



Espacio de Igualdad de Género



Materiales educativos



Microsoft Teams

Derivado del convenio con Microsoft, la Dirección General proporciona a la comunidad del Colegio el servicio de Aula Virtual a través de la herramienta Teams.

Se han creado todas las aulas y matriculado todos los alumnos, correspondientes a los profesores con correo electrónico activado.



Portal Académico

Aquí encontrarás material didáctico interactivo que apoya tu aprendizaje en las diferentes áreas del conocimiento y accede a los objetos de aprendizaje.



RUA (Red Universitaria de Aprendizaje)

En esta plataforma encontrarás una amplia variedad de recursos que apoyan tu aprendizaje en cada una de las asignaturas, con contenidos de alta calidad e información confiable, tales como: páginas web, videos, podcast, PDF, entre otros.



UAPA (Unidades de Apoyo al Aprendizaje)

Aquí podrás encontrar contenidos de diversos temas para aprender y reforzar tus conocimientos de manera independiente.

En nuestro plantel, puedes comunicarte con la Comisión de Género a través de este contacto:
Teléfono: 57736325 ext. 130
Correo electrónico: psicopedagogia.orientecch.unam.mx

Para el Colegio de Ciencias y Humanidades y para nuestro plantel, es fundamental fortalecer la cultura de la igualdad de género, en todos los ámbitos y niveles de su competencia, acorde con sus funciones sustantivas y la composición de su comunidad, integrada por docentes, estudiantado, trabajadoras y trabajadores.

El Modelo Educativo del Colegio enfatiza el ejercicio de la libertad con responsabilidad; es considerado como uno de los medios que más favorecen el aprendizaje y la adquisición de valores, con base en el respeto a todo tipo de diferencias, sean ideológicas, físicas, de orientación religiosa o sexual. Todo ello, en un marco de tolerancia y diálogo, que permitan mejorar y enriquecer la convivencia al interior y al exterior de nuestros espacios universitarios.

La violencia contra las mujeres es un problema histórico que ha afectado a la sociedad; es un lastre que se debe combatir con la actualización de la legislación en la materia, la aplicación oportuna de las sanciones a los infractores, la regulación, creación o fortalecimiento de los órganos que deben combatirla, y también con el desarrollo de una serie de programas académicos que nos permitan reflexionar y hacer conciencia sobre dichas prácticas.

Es por ello que en el Colegio se ha formado la Comisión de Igualdad de Género del Consejo Técnico y se han creado comisiones especiales en los planteles; también se han atendido las denuncias y se les ha dado el trata-

¡NO TE SIENTAS SOLO!
nuestra Universidad y el Colegio te acompaña, ayuda y escucha

miento que corresponde, según lo marca el Protocolo para la atención de casos de violencia de género de la UNAM. Asimismo, se realizan innumerables eventos como cursos, talleres, conferencias, ponencias, proyecciones audiovisuales y películas, incluida la divulgación de materiales impresos con esta temática, a fin de contribuir a la consolidación de una cultura de igualdad de género, ajena a la violencia y a la exclusión.

Información retomada del Suplemento de Gaceta CCH, Equidad de género para estudiantes del Colegio, publicado el 10 de febrero del 2020.

Biblioteca digital



BIDI (Biblioteca Digital)

La BIDI te brinda la oportunidad de consultar más de 1.2 millones de recursos digitales como libros, revistas, artículos, entre otros. Cuenta con herramientas de búsqueda que te permiten obtener resultados inmediatos y ordenados por relevancia.



Libros electrónicos para el bachillerato

En esta sección puedes consultar libros electrónicos divididos por asignatura y adaptados a tus planes de estudio.

Recursos CUAED



Ambiente Virtual de Idiomas

Refuerza tu aprendizaje en idiomas extranjeros con recursos que ofrece la CUAED (Coordinación de Universidad Abierta y Educación a Distancia).



Comunidades Preuniversitarias (PREMED, PREVET, PREFA)

Para los alumnos de 6to semestre que están por elegir carrera se les da la oportunidad de conocer su nivel de conocimientos en tres áreas.

Comisión Interna para la Igualdad de Género

Los integrantes de la CInIG (Comisión Interna para la Igualdad de Género) pertenecemos a la comunidad del plantel que, acudiendo al llamado de instancias centrales y de forma voluntaria decidimos participar y organizarnos a través de un plan de trabajo para plantearnos objetivos claros y buscar visibilizar, difundir y sensibilizar a nuestra comunidad sobre la violencia de género.

Al respecto hemos planeado utilizar normas y protocolos que rigen nuestro comportamiento que, en materia de género, se han instrumentado para revisar aquellos actos que discriminen o violenten.

Para contribuir al logro de algunos objetivos, hemos elaborado cintillas que se publicarán en la página electrónica del plantel con el fin de que identifiques algunos tipos de violencia y lo denuncies con la finalidad de que se hagan las investigaciones necesarias y se erradique de nuestra

Universidad cualquier tipo de violencia, en especial la de género.

Es importante señalar que la relación que establezcas por cualquier medio de comunicación con tus compañeros, profesores o autoridades debe ser de respeto. Igualmente es importante que sepas, que si quien te violenta y no es integrante de la comunidad universitaria también está sujeto a sanción.

Para establecer la denuncia y el seguimiento de ésta debes comunicarte: Vía telefónica, a través de la línea de atención: 5541616048 o mediante correo electrónico a las dirección defensoria@unam.mx, donde a través de la confidencialidad se protege a la víctima y, si lo requiere, se le brinda apoyo psicológico.

Te invitamos a aprender, colaborar y participar activamente, con el propósito de que todos y todas seamos escuchados, pero sobre todo atendidos.

Te dejamos el correo de la Comisión para que externes dudas, preguntas, in-

quietudes e integremos un frente único para hacer eco a tu participación: cinig.orientec@ch.unam.mx

También hemos planeado realizar charlas, publicaciones, diseñar cursos, que sin tu participación será difícil llevar a cabo. Tu casa, comunidad y escuela deben ser los sitios más seguros para tu desarrollo personal y académico, que permitan potenciar tus habilidades y sentirte en armonía, y si en la escuela eso no ocurre, con la Comisión podemos trabajar en pro de tus derechos y facilitarte el escenario para que tu preocupación sea desplegar tu potencial.

Seamos parte de este proyecto de cambio de cultura y juntas-juntos erradiquemos la violencia de género de nuestra institución.

Comité Interno de Igualdad de Género del Plantel Oriente



Colegio de Ciencias y Humanidades plantel Oriente

Comisión Interna para la Igualdad de Género

CInIG

A través de las Comisiones Internas para la Igualdad de Género (CInIG) son órganos auxiliares de las entidades académicas o dependencias universitarias cuyo objetivo es impulsar la implementación de la política institucional en materia de igualdad de género de la Universidad y prevenir cualquier tipo de discriminación y violencia por razones de género, a través de acciones sistemáticas.

Talleres
Culturales

Actividades
Deportivas

Libros
e
Información

Artículos
y
Clubes

Charlas
y
Conferencias

Cine
y
Debate

Difundir información sobre igualdad de género en espacios físicos y virtuales.

Funciones de las CInIG

- A** Diseñar y poner en marcha un plan de trabajo anual con base en la política institucional de género.
- B** Impulsar la capacitación de la comunidad en cuestiones de género.
- C** Proporcionar información de los trabajos que realiza esta comisión, para su integración en el plan de desarrollo de la Dirección del plantel.
- D** Socializar las actividades que realice esta comisión, para lo cual se emplea el boletín interno, la página oficial del plantel, así como Facebook oficial.

Para mayor información consulta:

Contacto

CINIG CCH Oriente
@IgualdadCCHO

cinig.orientec@cch.unam.mx

Objetivo 1

Difundir información sobre igualdad de género en espacios físicos y virtuales.

Objetivo 2

Hacer visible los diversos tipos de violencia y sus consecuencias.

Objetivo 3

Promover la inclusión, la escucha activa y la contención, en caso de que se presente alguna víctima.

Objetivo 4

Capacitar a la comunidad interesada en el tema, a través de diferentes espacios de formación.

Objetivo 5

Propiciar la reflexión en toda la comunidad sobre los comportamientos violentos que lastiman a otros.

Talleres artísticos a tu alcance en Difusión Cultural

La difusión de la cultura es una de las actividades sustantivas de la UNAM. En este ámbito el CCH ha consolidado, con el esfuerzo de su personal docente, una amplia gama de manifestaciones culturales que complementan tu formación académica e integral.

Teatro, baile, coro, creación literaria, guitarra, danzas moderna y folclórica, entre otros, son los talleres que te ofrece el Departamento de Difusión Cultural.

A través de ellos podrás descubrir tus habilidades histrionicas y creativas, acercándote a la cultura y las artes.



Contacto:

difusion.cultural.oriente@outlook.com



Colegio de Ciencias y Humanidades
Plantel Oriente
Departamento de Difusión Cultural

Talleres Culturales 25-1

Elige el taller que te interese tomar y checa el horario en que se imparte.

Corroborar que no interfiera ni se empalme con ninguna de tus otras actividades ni con otro taller, si es que quieres tomar más de uno.

Danza - Música - Artes Visuales
Literatura - Cine - Lengua y
Cultura - Teatro - Deportes
Medio Ambiente

Toda la oferta cultural disponible en:



Para inscribirte, lleva copia de tu credencial o de tira de materias vigente al Departamento de Difusión Cultural.

Si requieres mayores informes sobre alguno de los talleres, puedes preguntar en oficina.

Puedes inscribirte a partir del 19 de agosto al 2 de septiembre.

No olvides que algunos talleres se llenan rápidamente.

Todos los talleres inician el 2 de septiembre.

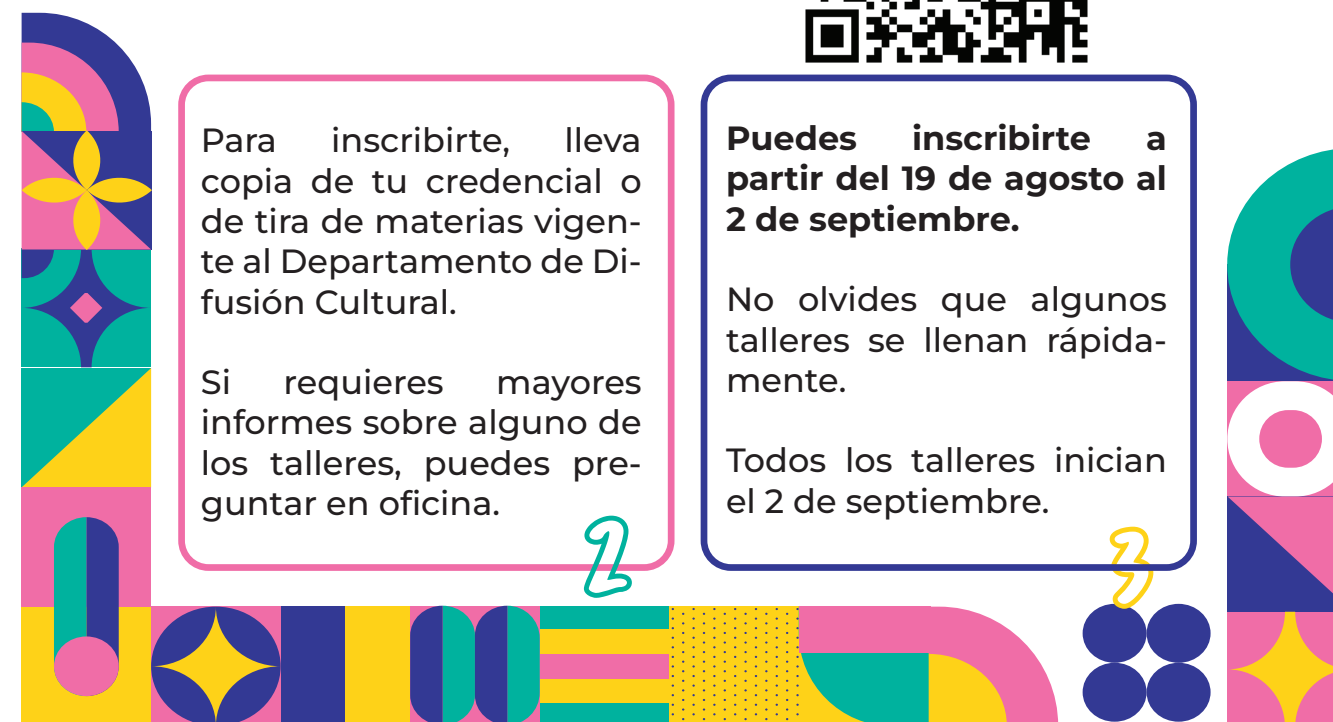

Atención médica-dental y Seguro de Salud para el Estudiante

En el plantel se cuenta con atención primaria médica y dental, donde se ofrecen consultas, constancias y exámenes médicos, justificantes médico deportivos, interconsulta a especialidades en IMSS, ISSSTE, Secretaría de Salud y Servicios Médicos de la UNAM. Impulsa campañas de salud, control prenatal, prevención de enfermedades de transmisión sexual, y orienta en los trámites para obtener el Seguro de Salud para el Estudiante.



¿YA TE ASEGURASTE? SEGURO DE SALUD PARA ESTUDIANTES

Para tramitar el seguro de salud para las y los estudiantes, deberás acudir a cualquier ventanilla de Control Escolar y solicitar tu número de Seguro Social (NSS), además de la constancia de estudios.

Una vez obtenidos estos documentos, acude a la ventanilla de vigencia de derechos de la clínica asignada en el documento con el número de seguridad social, para obtener tu carnet, que te facilitará los servicios médicos, en caso de requerirlos.

Las ventanillas del departamento de Control Escolar están abiertas de lunes a viernes de 9:30 a 13:30 y de 16:00 a 19:30 horas.



Estudios Técnicos Especializados: reforzamiento para tu formación

El Colegio de Ciencias y Humanidades plantel Oriente, además de sus asignaturas curriculares, cuenta con especialidades en los Estudios Técnicos Especializados, que capacitan a los alumnos para reforzar su desempeño profesional y laboral, así como ampliar sus aprendizajes para el ingreso a la licenciatura. En esta escuela se imparten 17 opciones que podrás cursar a partir del tercer semestre.

Estudios Técnicos Especializados ofrecidos en CCH

- Análisis clínicos
- Banco de sangre
- Instalaciones eléctricas
- Protección civil
- Mecatrónica
- Recreación
- Asistente dental
- Laboratorio Químico
- Urgencias Médicas
- Educación y desarrollo infantil
- Contabilidad con informática
- Juego empresarial, jóvenes emprendedores
- Sistemas computacionales y de desarrollo de sistemas web
- Sistemas de información Documental
- Administración de recursos humanos



Mantenimiento de sistemas de microcómputo

Sistemas Computacionales y desarrollo de Software

Horario de atención: 10:00 a 14:00 y 16:00 a 19:00 horas

Contacto:
Facebook: Opciones Técnicas CCH
Correo: ot.oriente@cch.unam.mx
Tel: 5557736317, ext 132

El deporte como complemento en tu formación académica

El Departamento de Educación Física del plantel te ofrece cursos y diversas actividades deportivas como atletismo, basquetbol, acondicionamiento físico general, voleibol, fútbol, aeróbics y gimnasia, con lo que podrás adquirir una concepción general de la importancia del cuidado de tu cuerpo y mente, la necesidad de ejercitarte y mantenerte en movimiento,

así como ocupar tu tiempo libre de manera provechosa.

Al intervenir en algunas de las disciplinas mencionadas, tendrás la oportunidad de formar parte de los equipos representativos del plantel que participan en diversas competencias, entre ellas los Juegos Deportivos Intra-CCH y Juegos Universitarios, que se llevan a cabo año tras año en los planteles del Colegio de Ciencias y Humanidades y de la UNAM.

Contacto:

educacionfisica.oriente@cch.unam.mx



Gaceta *Oriente Informa*

El departamento de información del CCH Oriente tiene la encomienda de informar y formar a la comunidad del plantel, difundiendo las actividades académicas, culturales, deportivas y recreativas a través de la labor periodística. Este departamento tiene a cargo la publicación de la gaceta *Oriente Informa*

De la misma manera, orienta y canaliza a la comunidad sobre las actividades educativas realizadas al interior del plantel como trámites escolares, conferencias, exposiciones, cursos, talleres y otras tareas.

Otras de sus labores es el apoyo a la dirección, secretarías y departamentos con la corrección de folletos, trípticos, diplomas, constancias y carteles, entre otros materiales para el alumnado y el profesorado del plantel.

Formando e informando

La gaceta *Oriente Informa* es publicada semanalmente de manera digital todos los lunes en la página del plantel y podrás descargarla en formato PDF.

En este semanario encontrarás temas de interés, entre los que destacan las reseñas de películas y libros, además de ensayos, crónicas y notas informativas que difunden las actividades más relevantes ocurridas en el plantel.

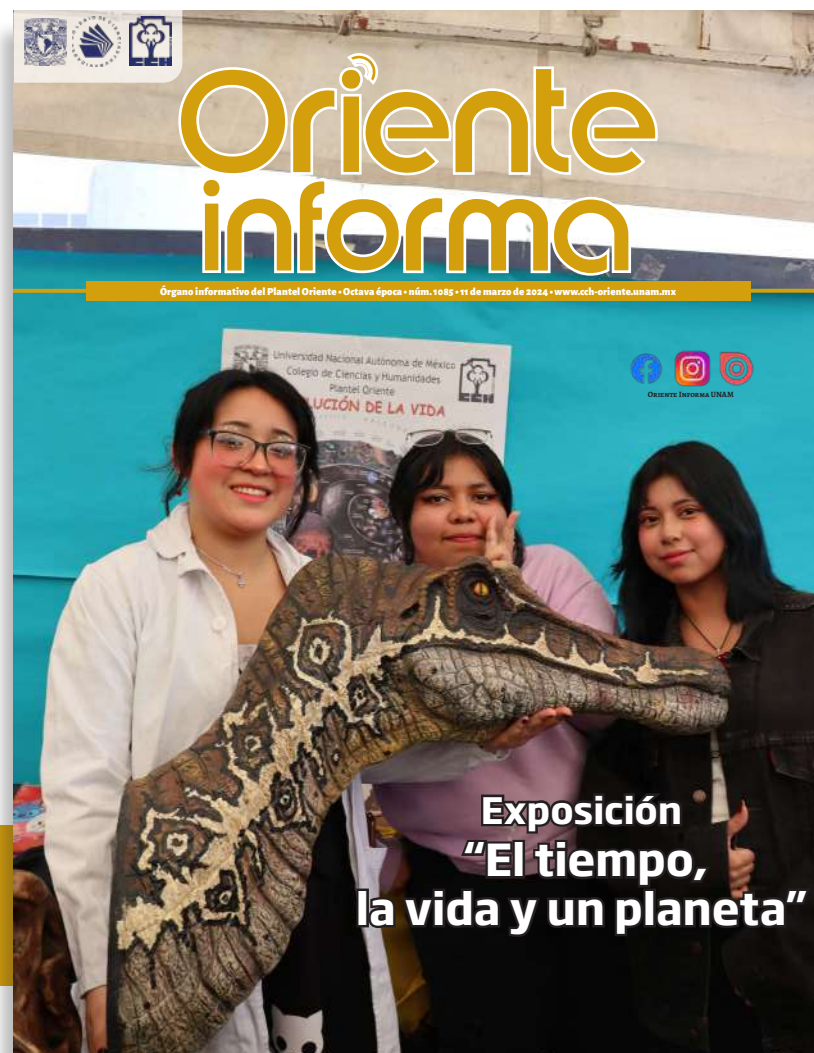
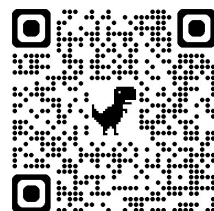

Consulta nuestra página de internet

<http://www.cch-oriente.unam.mx/index.html>

Sigue nuestras redes sociales



ORIENTE INFORMA UNAM



Redes sociales y conectividad

En la actualidad es indispensable mantener un contacto permanente con la comunidad del plantel, por lo que se cuenta con redes sociales oficiales como Facebook, Instagram o Twitter, además de páginas de distintas secretarías y departamentos, lo que junto a la conectividad mediante la red WiFi PCPUMA, te permite acceder a información confiable, veraz y oportuna sobre eventos, cursos, avisos, comunicados y trámites, entre otras actividades que requieres para tu formación.

Te invitamos a que consultes las páginas institucionales para mantenerte informado, así como evitar sitios no oficiales que pueden generar desinformación o confusiones.

Información veraz con un click

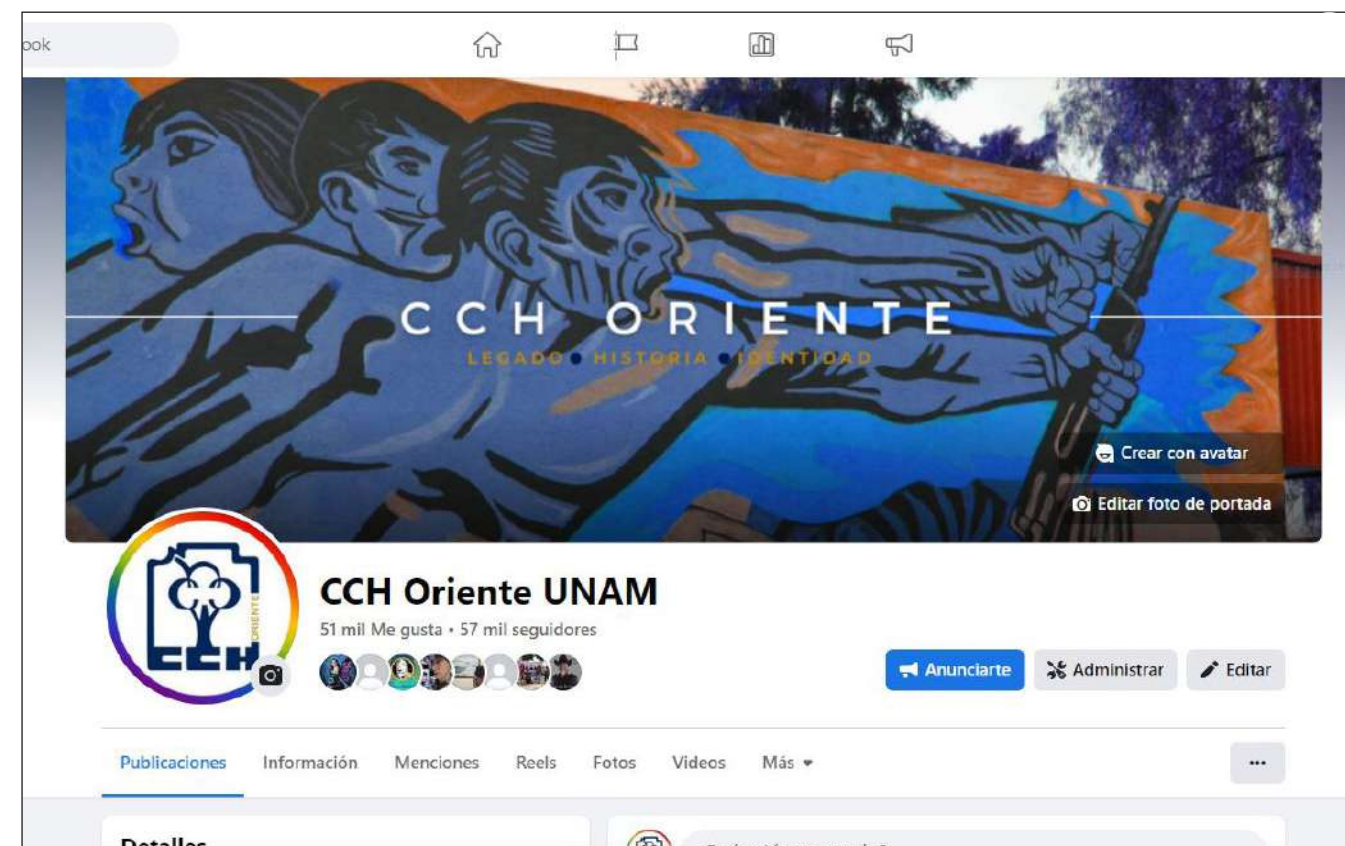
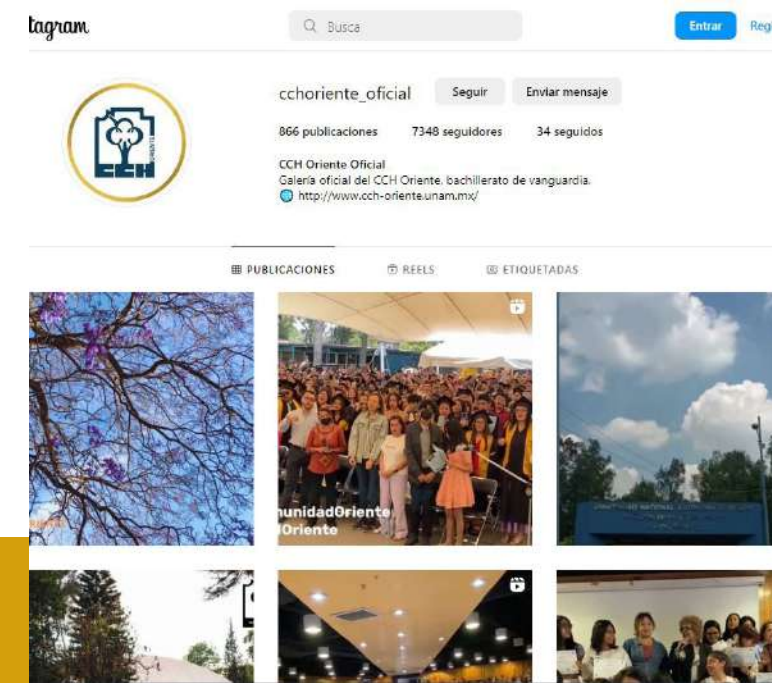

Espacios cecehacheros



Velaria
El corazón cultural del plantel

Mural
"Emiliano Zapata y Genaro Vázquez"



Mural
"La comunidad de CCH Oriente por la revolución Democrática"

Mural
"El hombre perdido en la creación del tiempo"



Biblioteca Guillermo Haro

Centro del saber

Sala Gloria Contreras
Espacio de cultura y formación



Edificio de cómputo
Vanguardia para el aprendizaje

Audiovisuales
Puntos de encuentro académico



AGOSTO	L	M	J	V	S	D
				1	2	3
	4	5	6	7	8	9
	10	11	12	13	14	15
	16	17	18	19	20	21
	22	23	24	25	26	27
	28	29	30	31		

SEPTIEMBRE	L	M	J	V	S	D
						1
	2	3	4	5	6	7
	8	9	10	11	12	13
	14	15	16	17	18	19
	20	21	22	23	24	25
	26	27	28	29	30	

OCTUBRE	L	M	J	V	S	D
	1	2	3	4	5	6
	7	8	9	10	11	12
	13	14	15	16	17	18
	19	20	21	22	23	24
	25	26	27	28	29	30
	31					

NOVIEMBRE	L	M	J	V	S	D
						1
	2	3	4	5	6	7
	8	9	10	11	12	13
	14	15	16	17	18	19
	20	21	22	23	24	25
	26	27	28	29	30	

DICIEMBRE	L	M	J	V	S	D
						1
	2	3	4	5	6	7
	8	9	10	11	12	13
	14	15	16	17	18	19
	20	21	22	23	24	25
	26	27	28	29	30	31

ENERO	L	M	J	V	S	D
	1	2	3	4	5	6
	7	8	9	10	11	12
	13	14	15	16	17	18
	19	20	21	22	23	24
	25	26	27	28	29	30
	31					

FEBRERO	L	M	J	V	S	D
						1
	2	3	4	5	6	7
	8	9	10	11	12	13
	14	15	16	17	18	19
	20	21	22	23	24	25
	26	27	28	29		

MARZO	L	M	J	V	S	D
						1
	2	3	4	5	6	7
	8	9	10	11	12	13
	14	15	16	17	18	19
	20	21	22	23	24	25
	26	27	28	29	30	31

ABRIL	L	M	J	V	S	D
	1	2	3	4	5	6
	7	8	9	10	11	12
	13	14	15	16	17	18
	19	20	21	22	23	24
	25	26	27	28	29	30

MAYO	L	M	J	V	S	D
			1	2	3	4
	5	6	7	8	9	10
	11	12	13	14	15	16
	17	18	19	20	21	22
	23	24	25	26	27	28
	29	30	31			

JUNIO	L	M	J	V	S	D
						1
	2	3	4	5	6	7
	8	9	10	11	12	13
	14	15	16	17	18	19
	20	21	22	23	24	25
	26	27	28	29	30	

JULIO	L	M	J	V	S	D
	1	2	3	4	5	6
	7	8	9	10	11	12
	13	14	15	16	17	18
	19	20	21	22	23	24
	25	26	27	28	29	30
	31					

CALENDARIO DEL CICLO ESCOLAR 2024-2025, APROBADO POR EL CONSEJO TÉCNICO EL 4 DE ABRIL DE 2024.

- INICIO DE CLASES
- FIN DE CLASES
- PERIODO INTERANUAL O INTERSEMESTRAL
- ASUETO ACADÉMICO
- DÍAS INHÁBILES
- EXÁMENES
- VACACIONES ACADÉMICO-ADMINISTRATIVAS

¡El CCH Oriente ya cuenta con conectividad móvil!



Con la red **WiFi PC PUMA**, podrás conectarte a internet desde tu salón, laboratorio y espacios abiertos.

DOCENTE - TRABAJADOR

Red: PCPUMACCH

Usuario: RFC con homoclave

Contraseña: Número de trabajador

ESTUDIANTE

Red: PCPUMACCH

Usuario: Número de cuenta

Contraseña: Fecha de nacimiento en formato AAAAMMDD







SDI SECRETARÍA DE DESARROLLO INSTITUCIONAL



con los ojos bien

ABIERTOS

Te recomendamos que:

-  Evites el consumo de drogas y alcohol en este centro educativo. No observar esta recomendación, te acarreará consecuencias graves de salud y en tu formación académica y personal.
-  Asistas puntualmente a tus clases, practiques un deporte y acudas a talleres culturales. Aprovecha la oportunidad que te brinda la UNAM para prepararte académicamente.
-  No aceptes invitaciones a fiestas, convivios, salidas, "toquines" y tardecadas cuando desconozcas quién las organiza.
-  Tengas cuidado con las convocatorias de grupos porriles; éstos te pueden involucrar en conductas inadecuadas o delictivas.

¡La seguridad somos todos!

RECUERDA: el artículo 95 del Estatuto General señala como causas especialmente graves de responsabilidad universitaria, sujetas a expulsión provisional o definitiva: ingerir, vender o proporcionar gratuitamente en los espacios universitarios, bebidas alcohólicas o estupefacientes, o asistir al Plantel en estado de ebriedad o bajo los influjos de alguna droga.



UNIVERSIDAD NACIONAL AUTÓNOMA DE MÉXICO
FACULTAD DE MEDICINA
DEPARTAMENTO DE PSIQUIATRÍA Y SALUD MENTAL**CLÍNICA DE ATENCIÓN INTEGRAL
PARA LAS ADICCIONES**

FACULTAD DE MEDICINA UNAM

Lunes a viernes de 08:00 a 16:00 horas

psiquiatria.facmed.unam.mxPara tu seguridad y confianza, la atención es por videollamada
Consulta la página. @PsiquiatriaUnam
 @UNAMPsiquiatriaUNIVERSIDAD NACIONAL AUTÓNOMA DE MÉXICO
COLEGIO DE CIENCIAS Y HUMANIDADES
PLANTEL ORIENTE
**¡LA seguridad
SOMOS TODOS**Por tu seguridad,
itú construyes tu futuro!

Cuando te soliciten tu credencial

¡muéstrala!con ello te reconocemos
como parte de la comunidad
universitaria.

OFICINA DE LA ABOGACÍA GENERAL

**¿QUÉ ES LA
UNAD?**Es la Unidad para la Atención y seguimiento de Denuncias,
y se dedica a brindar asesoría y atención a la Comunidad UNAM
en caso de violaciones a la Legislación Universitaria.
(Esta unidad depende de la Oficina de la Abogacía General)**¿QUÉ HACE LA
UNAD EN
LOS CASOS DE
VIOLENCIA
DE GÉNERO?**

- 1) Recibir quejas y remitirlas a la entidad correspondiente.
- 2) Informar sobre qué es la violencia de género y los procedimientos en caso de que se cometa la misma.
- 3) Dar seguimiento a todos los casos de violencia de género.
- 4) Ofrecer contención y atención psicológica a las víctimas.
- 5) Apoyar a las Oficinas Jurídicas en el tratamiento de casos de violencia de género.
- 6) Llevar a cabo procedimientos alternativos o prácticas con enfoque restaurativo en casos particulares.

**¿QUIÉN PUEDE
PRESENTAR UNA
QUEJA?**Cualquier persona que haya sufrido o presenciado
un acto de violencia de género contra
un miembro de la comunidad universitaria.Para más información, visita:
unad.unam.mx o igualdaddegenero.unam.mx

EL CAMBIO INICIA CONTIGO

CUIDADO DEL Agua



Ante el desabasto de agua en la zona oriente de la CDMX, el CCH se une a la campaña, para el ahorro de este vital líquido

El plantel Oriente cuenta con una cisterna ubicada el lado oriente del plantel junto a la biblioteca Guillermo Haro, cuya capacidad es de 317,000 lts.

Con este tanque se da respuesta a las necesidades de la comunidad de la escuela, con más de 12,000 alumnos, cerca de 700 profesores y casi 500 trabajadores.

¡Ayuda a conservarla!





Diseño: Erick Gamaliel Fortis López SS

Con la igualdad de género en Oriente

CINIG-ORIENTE

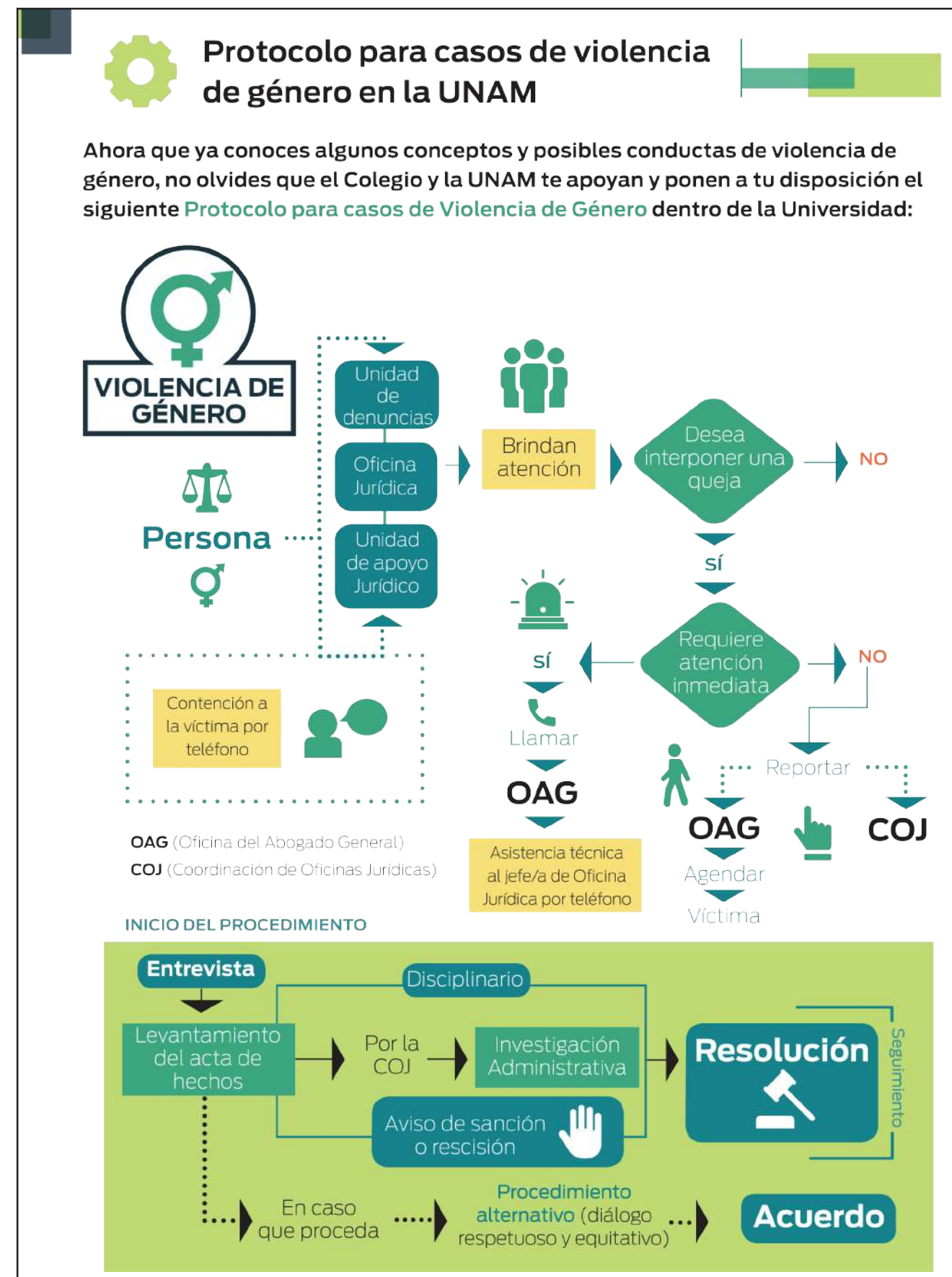



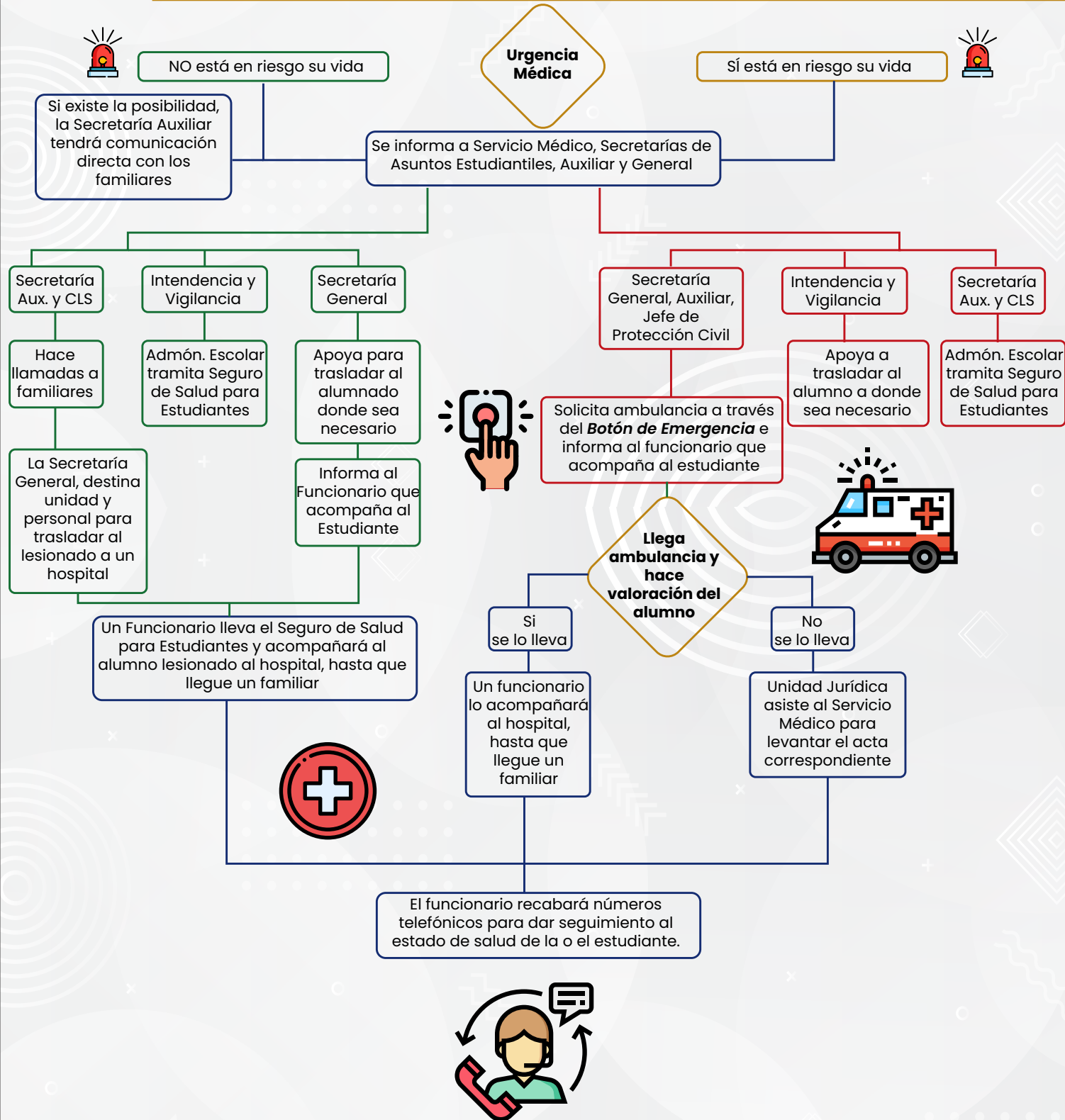

Protocolo ante una urgencia médica para el CCH plantel Oriente

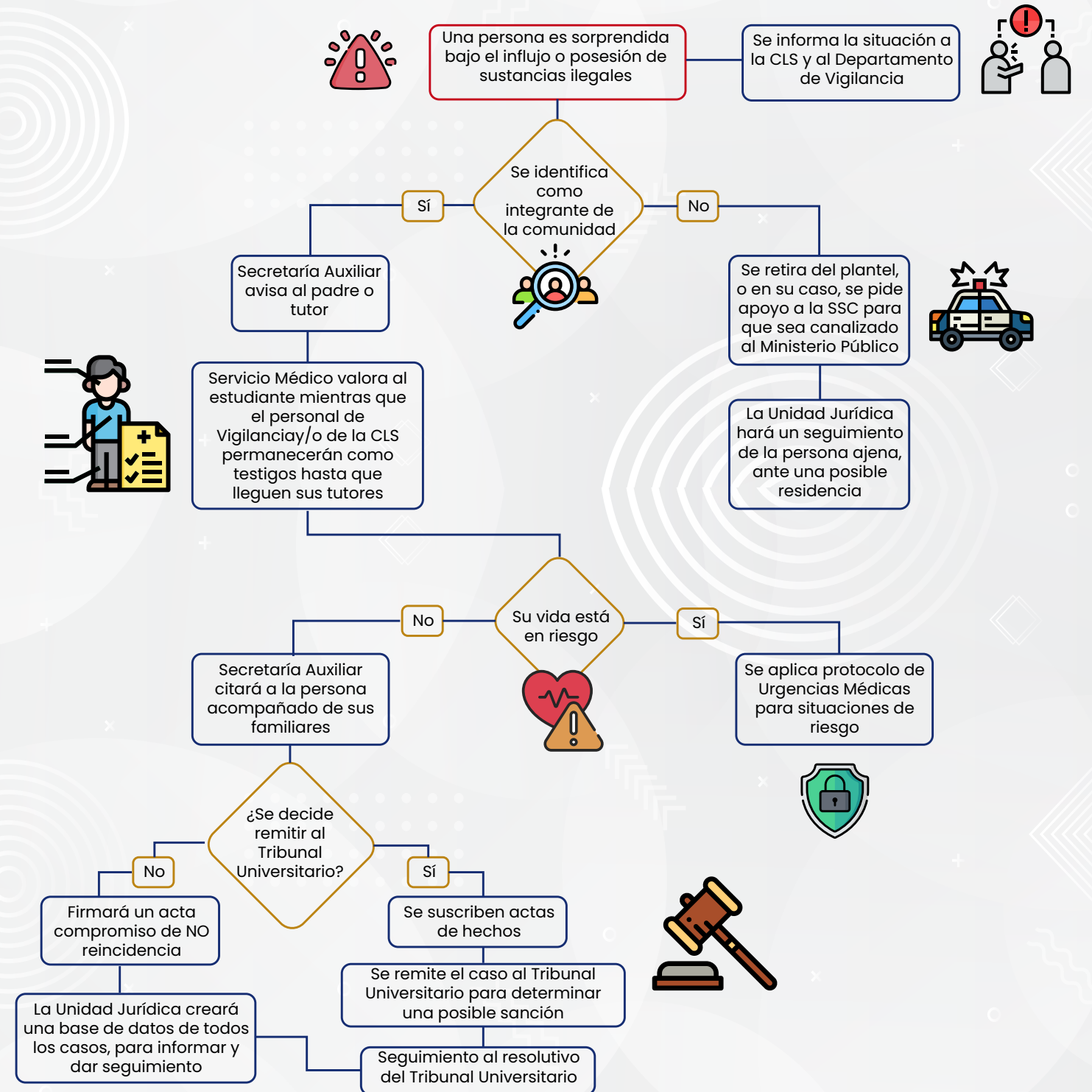

Protocolo de seguridad en caso de sustancias ilegales para el CCH plantel Oriente



Protocolo ante un incendio para el CCH plantel Oriente

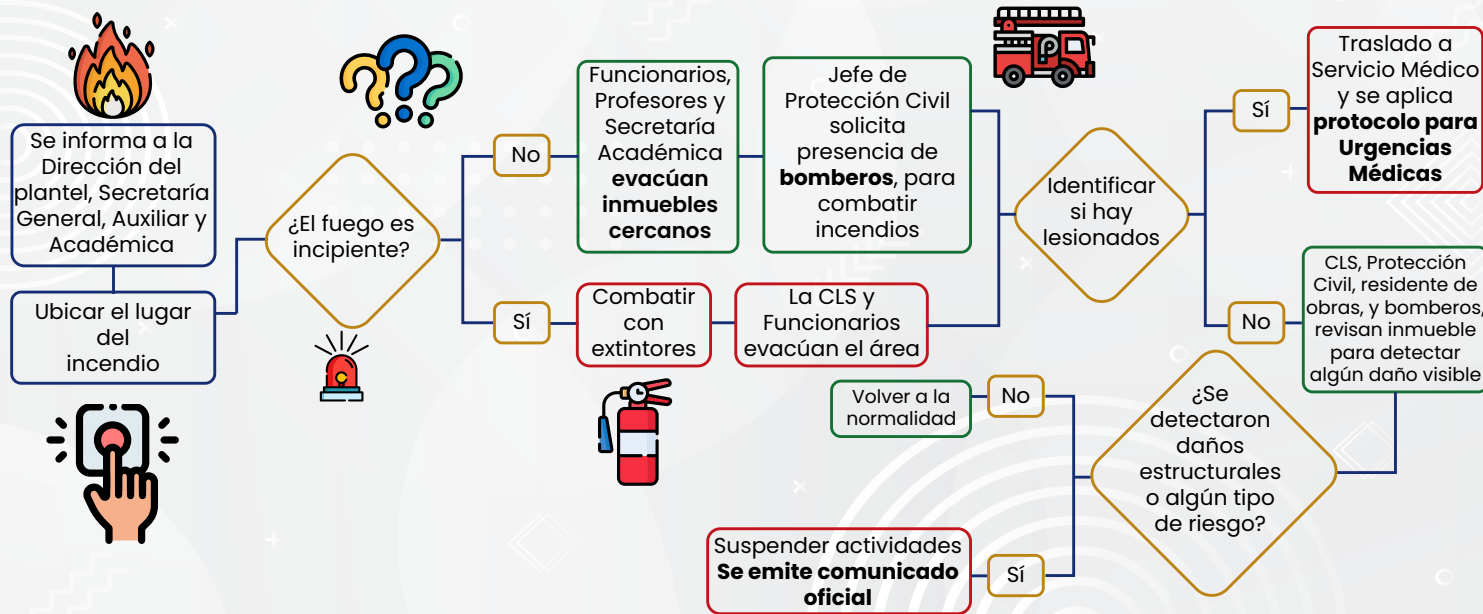

Protocolo ante una situación de riesgo con arma de fuego para el CCH plantel Oriente

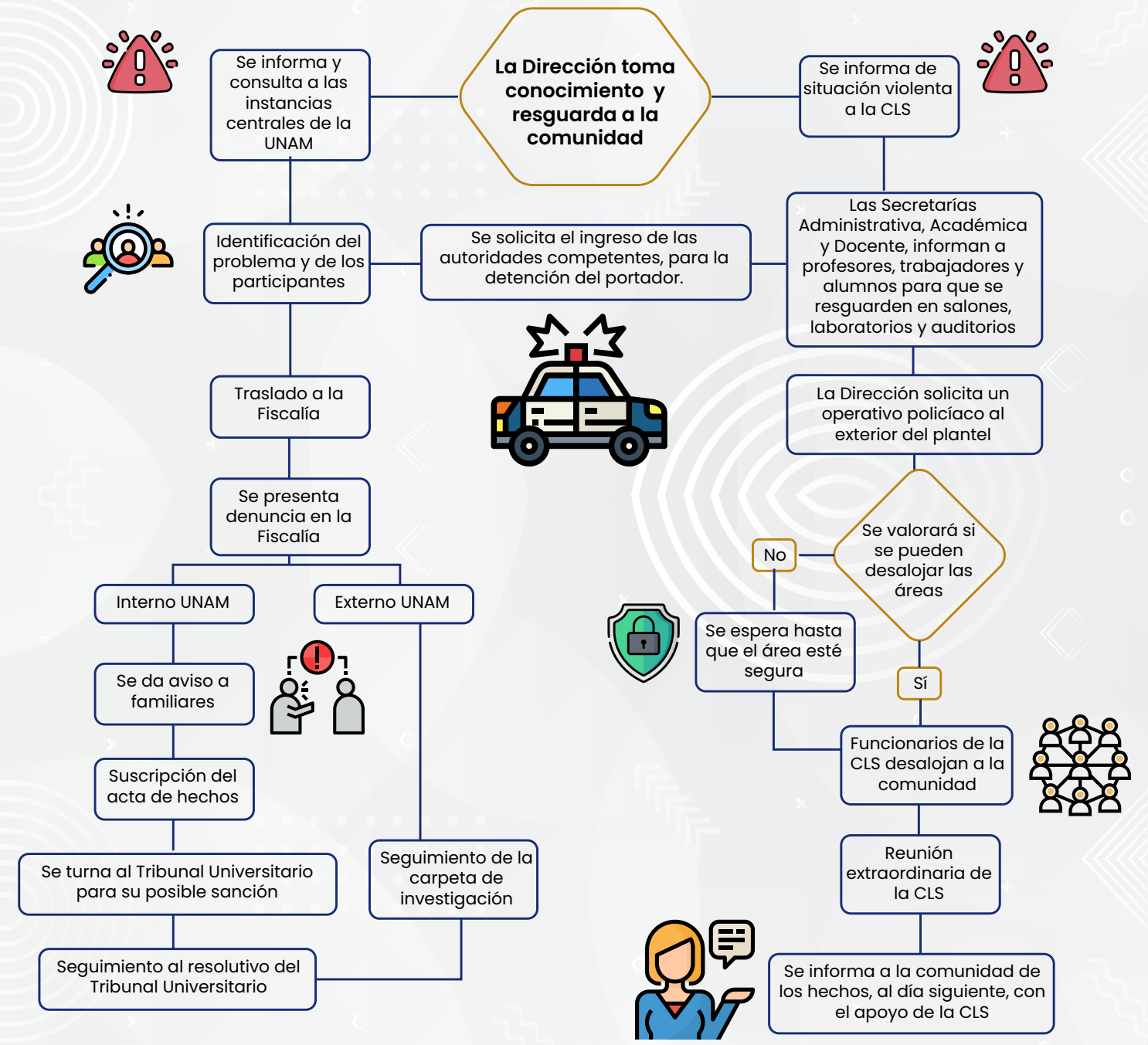

Protocolo ante un sismo para el CCH plantel Oriente

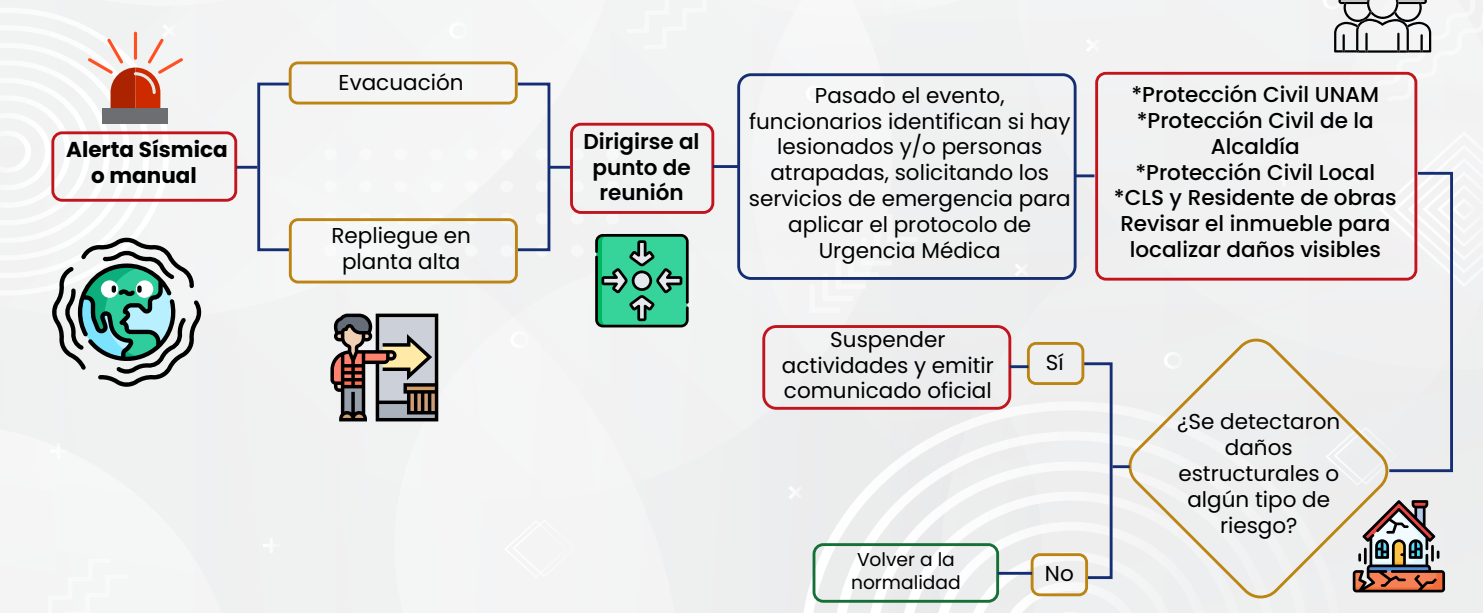



Lleva contigo
la información del
CCH Oriente
a donde sea

Oriente informa

Forma e informa
a la comunidad cecehachera



Escanea aquí
para descargar
la gaceta digital



ORIENTE INFORMA UNAM

RESPETA LOS SEÑALAMIENTOS VIALES

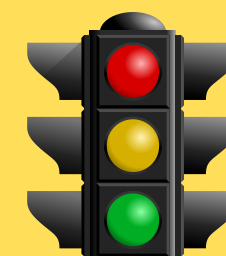

**Por una cultura
vial en el CCH,
proteje tu
integridad**



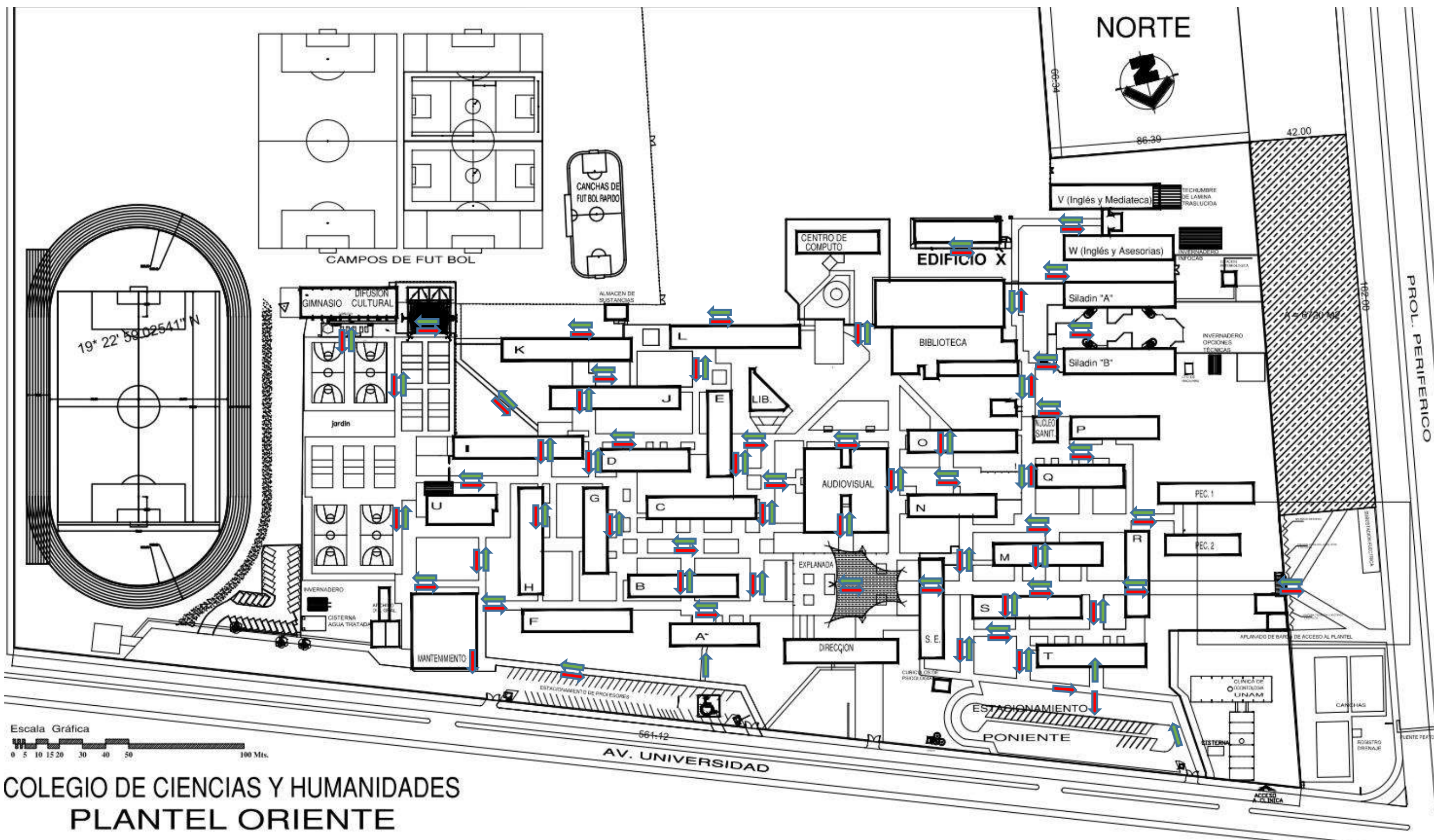

COLEGIO DE CIENCIAS Y HUMANIDADES
PLANTEL ORIENTE

CROQUIS DEL PLANTEL

 Rutas de circulación



BIENVENIDA GENERACIÓN 2025

Avanza con determinación y esperanza
hacia tu futuro universitario

