



ORIENTE

ÓRGANO INFORMATIVO DEL PLANTEL ORIENTE • SUPLEMENTO ESPECIAL • AGOSTO DE 2014



Bienvenida
Generación
2015



CONTENIDO

Bienvenida Generación 2015	3	La importancia de dominar un segundo idioma: Inglés	16
Estructura de la Administración del Plantel	4	Psicopedagogía, respaldo al desarrollo de los alumnos	17
Aviso a los padres de familia	8	Biblioteca "Guillermo Haro": el conocimiento cerca de ti	18
Alumn@: conoce tus derechos y obligaciones	9	SILADIN, fomento a las vocaciones científicas	19
Por tu seguridad, ¡tú construyes tu futuro! Espacio 100% libre de humo de tabaco	10	Educación Física, complemento en tu formación académica	20
Calendario Escolar	11	Talleres artísticos a tu alcance en Difusión Cultural	21
Plan de Estudios del CCH Croquis del Plantel	12 13	Atención médica y dental, al servicio de los estudiantes	22
Consulta tus calificaciones en tu historial académico	14	Opciones Técnicas: alternativa para enriquecer tus aprendizajes	23
Programas institucionales de Tutorías y de Asesorías	15		

DIRECTORIO



RECTOR
DR. JOSÉ NARRO ROBLES

SECRETARIO GENERAL
DR. EDUARDO BÁRZANA GARCÍA



DIRECTOR GENERAL DEL CCH
DR. JESÚS SALINAS HERRERA

SECRETARIO GENERAL
ING. MIGUEL ÁNGEL RODRÍGUEZ CHÁVEZ



DIRECTOR
LIC. ARTURO DELGADO GONZÁLEZ

SECRETARIA GENERAL
LIC. EDITH CATALINA JARDÓN FLORES

SECRETARIO ACADÉMICO
MTRO. JOSÉ DE JESÚS MONCAYO SAHAGÚN

SECRETARIO ADMINISTRATIVO
LIC. JOSÉ LUIS SÁNCHEZ VARELA

SECRETARIO DOCENTE
LIC. VÍCTOR DAVID JIMÉNEZ MÉNDEZ

SECRETARIA DE ADMINISTRACIÓN ESCOLAR
LIC. NORMA CERVANTES ARIAS

SECRETARIO DE ASUNTOS ESTUDIANTILES
PSIC. ÓSCAR ESPINOSA MONTAÑO

SECRETARIO TÉCNICO DEL SILADIN
ING. QUÍM. TOMÁS NEPOMUCENO SERRANO

SECRETARIO AUXILIAR DE LA DIRECCIÓN
PROF. MAXIMIANO ESPINA MIRANDA



JEFE DE INFORMACIÓN
LIC. IGNACIO VALLE BUENDÍA

FORMACIÓN EDITORIAL
LIC. MIGUEL ÁNGEL LANDEROS BOBADILLA
S.S. ELVIS MARTÍNEZ FLORES

DEPARTAMENTO DE IMPRESIONES
C. ROSENDO VARGAS TORRES

Gaceta Oriente Edición Especial de Bienvenida publicado por el Departamento de Información, de la Secretaría General del Plantel Oriente. Edificio de la Dirección. Teléfono: 57736325, ext. 142.

Correos electrónicos: ignacio.valle@cch.unam.mx
landerosbo@hotmail.com

Bienvenida Generación 2015

Ahora, eres universitario

Desde su fundación, la misión de la Universidad Nacional Autónoma de México ha sido proveer de educación de calidad a sus estudiantes, así como proporcionar las herramientas intelectuales y prácticas para su pleno desarrollo académico y profesional. Esta misión se renueva con el ingreso de la Generación 2015, de la cual ustedes forman parte, y a quienes el cuerpo directivo de este Plantel les da la más cálida bienvenida a la UNAM, la Máxima Casa de Estudios de nuestro país.

En la actualidad, México atraviesa por momentos sociales y económicos complicados, por lo que la oportunidad de estudiar y prepararse debe ser valorada en su justa dimensión. La nueva generación de cecehacheros es afortunada por tener la oportunidad de prepararse y superarse mediante el estudio. Pero es doblemente agraciada de hacerlo en este recinto universitario, el Colegio de Ciencias y Humanidades Plantel Oriente, que cuenta con un sólido prestigio, labrado en más de 40 años de actividades, de formar estudiantes responsables, críticos, propositivos y competentes, que contribuyen a lograr una sociedad más justa e igualitaria.

Su ingreso a la Universidad les abre múltiples puertas para su formación académica y su desarrollo personal. En las aulas de la UNAM han egresado premios Nobel; también es cuna de científicos notables, forjadora de intelectuales claves en el progreso nacional, así como formadora de ilustres humanistas, médicos, arquitectos, matemáticos, etcétera, cuyo legado nos enorgullece y compromete a trabajar incansablemente para honrar a esta Institución. Así de grande es el honor que se les confiere al ingresar al Plantel Oriente, pero también, así de profundo es el compromiso para mantener a este centro educativo como uno de los mejores y más vanguardistas bachilleratos de nuestra nación. Por ello, su generación, que hoy se integra a la comunidad universitaria, asume el deber de cumplir con su formación de manera responsable y de respetar a la Institución, lo que se logrará con su constancia en la realización de tareas y actividades académicas, asistencia diaria a clases, el buen uso de instalaciones y mobiliario, así como el respeto hacia los profesores, trabajadores y a sus propios compañeros, lo cual redundará en un ambiente armónico y acorde con el objetivo de formar estudiantes exitosos, profesionistas responsables y, finalmente, en mejores ciudadanos.

A partir de hoy, ésta es su Casa. El CCH y la UNAM requieren del entusiasmo de los jóvenes en los salones de clase, su deseo de superación en los laboratorios, su constancia en la biblioteca, su creatividad en las diversas actividades artísticas y culturales y su energía en la práctica deportiva, pero sobre todo, se necesita su convicción de asumir estas tareas para fortalecer la calidad académica y cumplir con sus principios educativos de "aprender a aprender", "aprender a hacer" y "aprender a ser".

Reiteramos la bienvenida a la Universidad Nacional Autónoma de México. Su ingreso al Plantel Oriente es el primer paso para un porvenir exitoso. Generación 2015, siéntanse orgullosos de este logro y nunca olviden que, a partir de este día, y durante toda su vida, siempre serán orgullosamente universitarios.

Lic Arturo Delgado González
Director del Plantel Oriente



Estructura de la Administración del Plantel

Para familiarizarte con las secretarías y algunos departamentos que apoyarán tu formación integral durante tu permanencia en esta escuela, exponemos algunas de las funciones de cada una de esas instancias, a fin de que conozcas cómo pueden ayudarte y orientarte en tu etapa educativa.

DIRECTOR Lic. Arturo Delgado González

Entre otras de sus funciones tiene las tareas de planear, organizar, dirigir, supervisar y evaluar las actividades y programas académicos y administrativos del Plantel; cumplir y hacer cumplir la Legislación Universitaria.

SECRETARÍA GENERAL

Se encarga de diseñar, en acuerdo con el Director, las políticas académicas y administrativas de carácter general y el Plan de Trabajo de la Dirección. Coordina las tareas encomendadas a los secretarios y jefes de departamento, además supervisa el desarrollo de cursos y distintas actividades académicas, así como los asuntos relacionados con la seguridad y protección a la comunidad del Plantel.

SECRETARÍA ACADÉMICA

Supervisa y dirige las políticas académicas del Plantel; colabora en el diseño de los proyectos académicos institucionales; promueve y estimula el trabajo académico; coordina los procesos de ingreso y promoción del personal académico. De igual forma, se encarga de la asignación oportuna de docentes para que, al iniciar cada semestre escolar, todos los grupos cuenten con sus profesores.

SECRETARÍA ADMINISTRATIVA

Coordina los servicios administrativos y auxiliares que requiere la comunidad del Plantel para su óptimo funcionamiento, dentro del marco presupuestal asignado a esta entidad académica; atiende los aspectos administrativos que derivan de la contratación del personal: licencias, permisos económicos, elaboración de formas únicas, agilización de pagos, etc.

SECRETARÍA DOCENTE

Coordina y supervisa, a través de las Jefaturas de Sección de las cuatro Áreas académicas, los trabajos que realizan los profesores ordinarios de carrera y de complementación académica; revisa los documentos de los docentes cuando desean concursar por una plaza de profesor de carrera o para obtener su promoción; coordina los cursos y talleres académicos del periodo interanual del Programa de Formación de Profesores de la Secretaría Académica del CCH.

SECRETARÍA DE ADMINISTRACIÓN ESCOLAR

Se encarga de organizar, coordinar y supervisar los procesos administrativos de inscripción, exámenes extraordinarios, asignación de materias y carreras, constancias, certificados de estudios, credenciales, registro de calificaciones, además impulsa la realización de cursos de nivelación académica, entre ellos los de segunda inscripción.

SECRETARÍA DE ASUNTOS ESTUDIANTILES

Planea, organiza y coordina actividades extracurriculares que inciden en la formación cultural, cívica y académica de los alumnos, así como acciones encaminadas a reducir el rezago, la reprobación y la deserción escolar con el apoyo de la Secretaría de Administración Escolar. Promueve y supervisa el desarrollo de programas deportivos, recreativos, de orientación psicopedagógica y de salud, además de los del Programa de Fortalecimiento a la calidad de egreso (PROFOCE).

SECRETARÍA TÉCNICA DEL SILADIN

Entre los propósitos del Sistema de Laboratorios para el Desarrollo y la Innovación (SILADIN), se encuentra contribuir al desarrollo educativo de los alumnos mediante la elevación de la capacidad científica y tecnológica. Asimismo, impulsa la actividad docente en las disciplinas de las ingenierías, las ciencias exactas y naturales.

SECRETARÍA AUXILIAR DE LA DIRECCIÓN

Colabora y apoya en asuntos, aclaraciones y peticiones que los estudiantes formulan en su interacción con profesores y entre los propios alumnos. Atiende y canaliza situaciones de conflicto entre escolares, así como diferencias con profesores frente a grupo. Realiza tareas de apoyo para la seguridad de la escuela. Es enlace con autoridades delegacionales y del GDF para garantizar la seguridad al exterior del Plantel.

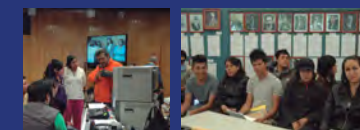



DEPARTAMENTO DE PSICOPEDAGOGÍA

Dicha instancia centra sus acciones en tres áreas de orientación educativa: académica, vocacional y profesional. Asesora a padres de familia sobre la situación escolar de sus hijos, e impulsa cursos de orientación para una mejor calidad de vida. Brinda orientación y atención personalizada en el área psicológica.

DEPARTAMENTO DE CONTROL ESCOLAR

Realiza un seguimiento de la situación académica de los alumnos desde su ingreso, durante su permanencia y su egreso del Plantel, además de informar, semestralmente, acerca del aprovechamiento académico de la población estudiantil, a través de estadísticas de las evaluaciones ordinarias y extraordinarias.

DEPARTAMENTO DE LABORATORIOS

Supervisa el buen desempeño de los laboratorios curriculares y de Ciencias, el servicio de los laboratoristas y verifica que se disponga de lo necesario; proporciona sustancias y materiales que solicita el personal académico para llevar a cabo las actividades experimentales; lleva el control de no adeudo de material que solicitan los alumnos; coordina las actividades de los técnicos académicos, entre otras.

COORDINACIÓN DE LA MEDIATECA Y LABORATORIOS DE IDIOMAS

En coordinación con la Dirección del Plantel, supervisa la adquisición de equipo de cómputo, material bibliográfico y programas de software para el aprendizaje del Inglés y Francés en la Mediateca y los laboratorios de idiomas; coordina la labor de los técnicos académicos para optimizar el trabajo en estos espacios.

COORDINACIÓN DE CÓMPUTO

Coordina la administración y mantenimiento de la red de cómputo del Plantel, la página web, el centro de cómputo (incluidas las salas Telmex y de Planeación de los profesores); brinda soporte técnico a todos los departamentos de esta escuela y resuelve las problemáticas que puedan surgir en estos espacios. De igual forma, se encarga de la reparación de los equipos de cómputo utilizados en la escuela.

DEPARTAMENTO DE DIFUSIÓN CULTURAL

Es la instancia donde los alumnos y profesores pueden llevar a cabo actividades culturales, artísticas y recreativas. Su objetivo es ampliar los conocimientos de los estudiantes, propiciando una mejor formación integral mediante la impartición de diversos talleres artísticos.

DEPARTAMENTO DE AUDIOVISUAL

Programa las actividades académicas y culturales a realizarse en las salas de audiovisual: conferencias, proyecciones de películas o videos de distintos formatos, ensayos y muestras de teatro, música, danza, entre otros. Asimismo, proporciona equipos, accesorios y material diverso a estudiantes y profesores para la impartición de clases y exposiciones escolares, además de apoyar eventos académicos masivos en la explanada del Plantel.

DEPARTAMENTO DE INFORMACIÓN

Brinda información a la comunidad sobre las labores educativas y trámites que se realizan en el Plantel. Distribuye los órganos informativos universitarios (gacetas UNAM y CCH y Oriente Informa). A partir de un trabajo periódico, da a conocer las actividades académicas, de investigación, deportivas y culturales realizadas por docentes y escolares, además de la difusión de actividades inherentes a la seguridad en el Plantel.

DEPARTAMENTO DE SERVICIOS GENERALES

Coordina y supervisa las labores que realizan cotidianamente personal de Intendencia y Vigilancia. Distribuye material e instrumentos para el cumplimiento de las tareas administrativas.

DEPARTAMENTO DE MANTENIMIENTO

Coordina la labor de los empleados de esta instancia; supervisa las tareas de mantenimiento llevadas a cabo en el Plantel; administra los recursos destinados a la adquisición de materiales y herramientas, a fin de efectuar diversos trabajos como electricidad, plomería, herrería, pintura, carpintería y jardinería.

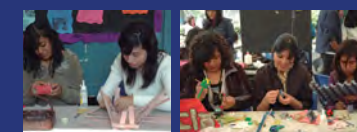

UNIDAD JURÍDICA

Apoya los servicios jurídicos que garanticen la salvaguarda de los intereses de la escuela; asesora a las autoridades o representantes del Plantel en la interpretación y aplicación de los diversos ordenamientos jurídicos; representa y supervisa la gestión jurídico-administrativa ante los diferentes órganos públicos y privados. Asimismo, vigila la aplicación de la Legislación Universitaria al interior del Plantel.

Aviso a los padres de familia*

La UNAM es una comunidad académica constituida por alumnos, docentes, investigadores y personal administrativo. La convivencia es posible sólo si cumplimos las reglas de comportamiento mínimas que se esperan de l@s universitari@s, tales como el respeto, la responsabilidad, la solidaridad, entre otras. Sin embargo, personas ajenas al Colegio atentan contra los fines de la Institución al realizar o propiciar conductas antiuniversitarias o incluso delictivas. Por ello, es importante que usted, padre de familia, conozca las conductas más frecuentes que violan nuestras normas y dañan el proceso de enseñanza aprendizaje, además de que originan sanciones de diferente índole.

- Acudir a la Universidad en estado de ebriedad o bajo los efectos de algún estupefaciente, psicotrópico o inhalante; ingerir, usar, vender o proporcionar bebidas alcohólicas y las sustancias consideradas por la Ley como drogas ilegales.
- Portar armas de cualquier clase.
- Participar en conductas antiuniversitarias dentro de la escuela o faltar al respeto a compañeros, profesores y trabajadores.
- Dañar el patrimonio universitario con graffiti en pizarrones, mobiliario, equipos, vidrios, muros, bardas y baños o cualquier otra forma de destrucción.
- Extorsión, también conocida como “taloneo”, “pasar por la báscula”, así como la agresión y/o amenaza en contra de alumnos especialmente a los de primer ingreso, que se ven asediados con esta práctica; el robo de mochilas, celulares, iPhone, son conductas no sólo antiuniversitarias, sino delictivas.
- Portar playeras o jersey al interior del Plantel con las iniciales o siglas alusivas a agrupaciones porriles, como “3 de abril y el número 34”, o a cualquiera que promueva a grupos violentos.

Sanciones

Las sanciones para los alumnos pueden ser desde la amonestación, suspensión hasta por un año y expulsión definitiva de la Universidad, independientemente de si incurrir en hechos constitutivos de delito, los cuales serán sancionados por la autoridad competente. Las conductas que alteran la vida universitaria deben erradicarse con la participación conjunta de la Dirección del Plantel, de la comunidad y los padres de familia. Ustedes, en forma corresponsable, si observaran algún comportamiento inadecuado en sus hijos, deben prevenirlos acerca de las consecuencias de su conducta. Por ello, se hace un llamado para que acudan a DENUNCIAR cualquier hecho de violencia, así como a sus autores, a fin de emprender las acciones legales correspondientes.

¿A dónde puede acudir?

A la Dirección o a la Oficina Jurídica del Plantel, ubicada en el edificio del PEC I, parte alta.

*Tomado del Suplemento Especial para padres de familia, de Gaceta CCH, núm. 976, de septiembre de 2002, editado por la Secretaría de Comunicación Institucional del CCH, ajustado para esta publicación por la Secretaría General del Plantel.

Alumn@: conoce tus derechos y obligaciones*

Como universitario (a) y cecechero (a) debes cumplir con la protesta universitaria que, con este carácter, aceptaste al momento de inscribirte: honrar a la Institución, cumplir tus compromisos académicos y administrativos y mantener la disciplina al respetar los reglamentos que señala el CCH y la Legislación Universitaria.

Durante tu permanencia en el Colegio tienes derechos y también obligaciones. Dentro de dichas obligaciones debes cumplir con un mínimo de 85 por ciento de asistencia a clases; por ello, no se debe perder de vista que las evaluaciones finales son producto de un conjunto de aprendizajes y actividades realizados durante todo el semestre, por lo cual es fundamental tu continua presencia en el salón de clases. En el caso extremo de inasistencia por enfermedad, es recomendable avisar a cada uno de tus profesores y a la Secretaría de Asuntos Estudiantiles.

Al igual que todos los estudiantes del Colegio, como universitario debes cumplir con la protesta universitaria que, con este carácter, aceptaste al momento de inscribirte: honrar a la Institución, cumplir tus compromisos académicos y administrativos y mantener la disciplina al respetar los reglamentos que señala el CCH y la Legislación Universitaria. De igual forma, debes gestionar personalmente tus asuntos académicos y administrativos y abstenerse de:

- Realizar actos que tienden a debilitar los principios que dan fundamento a la Universidad.
- Hostigar ideológica o personalmente a cualquier miembro o grupo universitario.
- Utilizar o dañar indebidamente el patrimonio universitario.
- Acudir en estado de ebriedad o bajo los efectos de algún estupefaciente.
- Portar cualquier tipo de arma.
- Realizar actos contrarios a la moral y al respeto entre los universitarios.

La Universidad también te otorga derechos para aprovechar y desarrollar tu vida académica de forma satisfactoria. Como alumno del CCH podrás durante tu estancia:

- Expresar libremente tus opiniones sobre cualquier asunto que concierne a la Institución, sin perturbar las labores y ajustándose a los términos del decoro y respeto debidos a la Universidad y a sus miembros.
- Cursar hasta dos veces la misma asignatura o acreditarla mediante exámenes extraordinarios.
- Permanecer o estar inscrito como máximo cuatro años, contados a partir del ingreso al ciclo correspondiente.
- Obtener el grado de bachillerato. Si por alguna razón no terminas tus estudios, tendrás derecho a recibir un certificado sólo de los estudios aprobados.
- Si te distingues entre tus compañeros por tu aprovechamiento y conducta, la Universidad te otorga estímulos y reconocimientos por tu desempeño; y si cuentas con promedio mínimo de 8.0 podrás representar a tus compañeros en el Consejo Universitario, en el Consejo Técnico del Colegio y el Consejo Interno del Plantel, lo cual es parte de los mayores honores universitarios, al llevar la voz de tus compañeros ante las instancias que rigen la vida de la Universidad.

*Tomado del Suplemento Especial para padres de familia, de Gaceta CCH, núm. 976, septiembre de 2002, editado por la Secretaría de Comunicación Institucional del CCH.

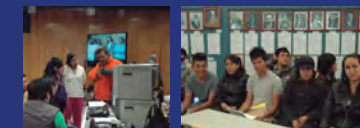

POR TU SEGURIDAD,
¡TÚ CONSTRUYES
TU FUTURO!

TE RECOMENDAMOS QUE:

- No aceptes invitaciones a fiestas, convivios, salidas, "toquines" y tardeadas cuando desconozcas quién las organiza.
- No te distraigas de tus clases.
- Mucho cuidado con las convocatorias de grupos porriles; éstos te pueden involucrar en conductas inadecuadas o delictivas.
- Recuerda: el artículo 95 del Estatuto General señala como causas especialmente graves de responsabilidad universitaria, sujetas a expulsión provisional o definitiva: ingerir, vender o proporcionar gratuitamente en los espacios universitarios bebidas alcohólicas o estupefacientes, o asistir al Plantel en estado de ebriedad o bajo los influjos de alguna droga.
- Evita faltar a tus clases, pues así desperdicias la oportunidad que te brinda la UNAM.
- El alcohol y las drogas deben evitarse en este centro educativo. No observar esta recomendación, te acarreará consecuencias graves en tu formación académica y personal.

¡La seguridad somos todos!
Cuando te soliciten tu credencial imuéstrala!. Con ello te reconocemos como parte de la comunidad universitaria.

¡VA POR TI!



Ambiente

100% libre
de humo
de tabaco

evita sus consecuencias
vive saludablemente

* El incumplimiento de la Ley General para el control del tabaco, su reglamento y demás disposiciones, serán sancionados con:

1. Amonestación y/o apercibimiento
2. Multa de hasta cien veces el salario mínimo vigente

QUEJAS O DENUNCIAS
01 800 9 NO FUME
(66 3863)



* LEY GENERAL PARA EL CONTROL DEL TABACO
Última reforma publicada DOF 06-01-2010
Comisión de Seguridad del Consejo Interno del CCH Oriente

40 años
1974
2014
GACETA CCH
INFORMANDO Y FORMANDO



Universidad Nacional Autónoma de México
Escuela Nacional
Colegio de Ciencias y Humanidades
Dirección General
Secretaría Estudiantil



CICLO ESCOLAR

2014
2015

Agosto 2014

L	M	M	J	V	S	D
				1	2	3
4	5	6	7	8	9	10
11	12	13	14	15	16	17
18	19	20	21	22	23	24
25	26	27	28	29	30	31

Septiembre 2014

L	M	M	J	V	S	D
1	2	3	4	5	6	7
8	9	10	11	12	13	14
15	16	17	18	19	20	21
22	23	24	25	26	27	28
29	30					

Octubre 2014

L	M	M	J	V	S	D
		1	2	3	4	5
6	7	8	9	10	11	12
13	14	15	16	17	18	19
20	21	22	23	24	25	26
27	28	29	30	31		

Noviembre 2014

L	M	M	J	V	S	D
					1	2
3	4	5	6	7	8	9
10	11	12	13	14	15	16
17	18	19	20	21	22	23
24	25	26	27	28	29	30

Diciembre 2014

L	M	M	J	V	S	D
1	2	3	4	5	6	7
8	9	10	11	12	13	14
15	16	17	18	19	20	21
22	23	24	25	26	27	28
29	30	31				

Enero 2015

L	M	M	J	V	S	D
			1	2	3	4
5	6	7	8	9	10	11
12	13	14	15	16	17	18
19	20	21	22	23	24	25
26	27	28	29	30	31	

Febrero 2015

L	M	M	J	V	S	D
						1
2	3	4	5	6	7	8
9	10	11	12	13	14	15
16	17	18	19	20	21	22
23	24	25	26	27	28	

Marzo 2015

L	M	M	J	V	S	D
						1
2	3	4	5	6	7	8
9	10	11	12	13	14	15
16	17	18	19	20	21	22
23	24	25	26	27	28	29
30	31					

Abril 2015

L	M	M	J	V	S	D
		1	2	3	4	5
6	7	8	9	10	11	12
13	14	15	16	17	18	19
20	21	22	23	24	25	26
27	28	29	30			

Mayo 2015

L	M	M	J	V	S	D
				1	2	3
4	5	6	7	8	9	10
11	12	13	14	15	16	17
18	19	20	21	22	23	24
25	26	27	28	29	30	31

Junio 2015

L	M	M	J	V	S	D
1	2	3	4	5	6	7
8	9	10	11	12	13	14
15	16	17	18	19	20	21
22	23	24	25	26	27	28
29	30					

Julio 2015

L	M	M	J	V	S	D
		1	2	3	4	5
6	7	8	9	10	11	12
13	14	15	16	17	18	19
20	21	22	23	24	25	26
27	28	29	30	31		

Agosto 2015

L	M	M	J	V	S	D
					1	2
3	4	5	6	7	8	9
10	11	12	13	14	15	16
17	18	19	20	21	22	23
24	25	26	27	28	29	30
31						

- ▶ Inicio de semestre
- ▼ Fin de clases
- ◀ Fin de semestre
- Evaluación semestral
- Asueto académico
- Vacaciones académico-administrativas
- Período intersemestral / interanual
- Dias inhábiles



Plan de Estudios del CCH



El modelo educativo del CCH se fundamenta en tres principios pedagógicos que rigen el proceso de enseñanza-aprendizaje en las aulas y laboratorios: *aprender a aprender, aprender a ser y aprender a hacer.*



El Plan de Estudios del CCH está conformado con el propósito de que obtengas una cultura básica e integral, facilitándote aprendizajes, conocimientos actuales en las ciencias y las humanidades, así como brindarte las herramientas necesarias para tu buen desempeño en el bachillerato y prepararte de manera efectiva para tu ingreso a la licenciatura.

Para el logro de este propósito, es necesario asumir con responsabilidad el compromiso adquirido al ingresar al Colegio, ya que los resultados dependerán en gran medida de tu constancia, dedicación y actitudes.

El Plan de Estudios del CCH tiene una duración de seis semestres (tres años). En los primeros cuatro cursarás 23 materias obligatorias. Para 5º y 6º seleccionarás seis asignaturas optativas y una obligatoria para cada uno de los semestres, con base en un esquema preferencial y de acuerdo con la carrera que elijas.

Las materias se agrupan en cuatro Áreas del conocimiento:*

- Área de Matemáticas (edificio T).
- Área de Talleres de Lenguaje y Comunicación (edificio A).
- Área de Ciencias Experimentales (edificio L).
- Área Histórico-Social (edificio B).



Los idiomas Inglés o Francés se cursan durante los primeros cuatro semestres. En el registro de asignaturas (tira de materias) se asienta el idioma a cursar; si deseas estudiar francés deberás solicitar tu cambio a este idioma, en las ventanillas de Servicios Escolares el día de tu inscripción; el cambio es voluntario, nadie puede obligarte a realizarlo. Sólo puedes cursar un idioma.

Para concluir el bachillerato, deberás aprobar un total de 37 materias.

Croquis del Plantel

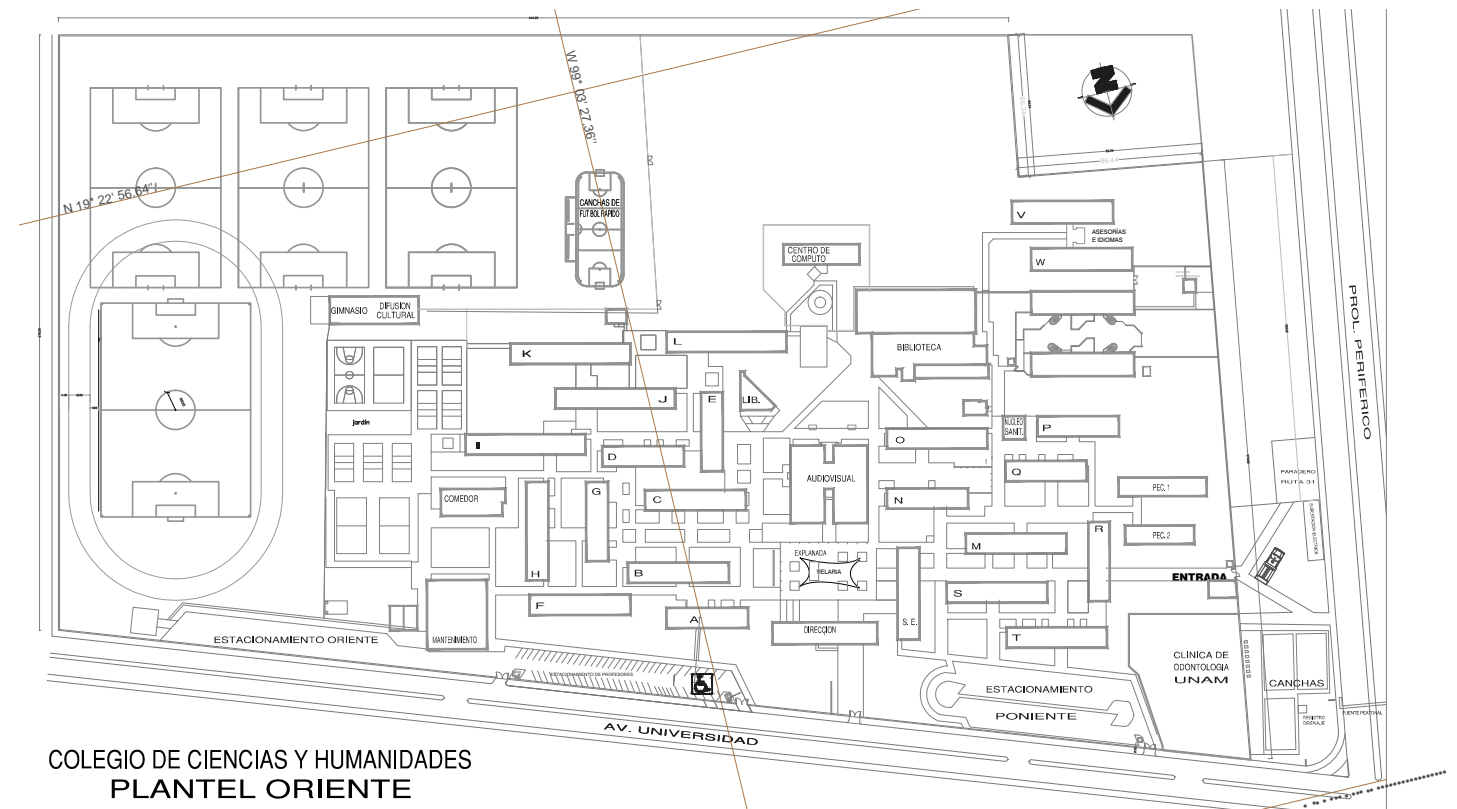

COLEGIO DE CIENCIAS Y HUMANIDADES
PLANTEL ORIENTE

MAPA CURRICULAR								TOTAL HORAS CRÉDITOS
1º	ASIGNATURA	MATEMÁTICAS I ÁLGEBRA GEOMETRÍA	TALLER DE CÓMPUTO*	QUÍMICA I	HISTORIA UNIVERSAL MODERNA Y CONTEMPORÁNEA I	TALLER DE LECTURA, REDACCIÓN E INICIACIÓN A LA INVESTIGACIÓN DOCUMENTAL I	LENGUA EXTRAN- JERA I	28/24 56/48
	HORAS CRÉDITOS	5 10	4 8	5 10	4 8	6 12	4 8	
2º	ASIGNATURA	MATEMÁTICAS II ÁLGEBRA GEOMETRÍA	TALLER DE CÓMPUTO*	QUÍMICA II	HISTORIA UNIVERSAL MODERNA Y CONTEMPORÁNEA II	TALLER DE LECTURA, REDACCIÓN E INICIACIÓN A LA INVESTIGACIÓN DOCUMENTAL II	LENGUA EXTRAN- JERA II	28/24 56/48
	HORAS CRÉDITOS	5 10	4 8	5 10	4 8	6 12	4 8	
3º	ASIGNATURA	MATEMÁTICAS III ÁLGEBRA GEOMETRÍA ANALÍTICA	FÍSICA I	BIOLOGÍA I	HISTORIA DE MÉXICO I	TALLER DE LECTURA, REDACCIÓN E INICIACIÓN A LA INVESTIGACIÓN DOCUMENTAL III	LENGUA EXTRAN- JERA III	29 58
	HORAS CRÉDITOS	5 10	5 10	5 10	4 8	6 12	4 8	
4º	ASIGNATURA	MATEMÁTICAS IV ÁLGEBRA GEOMETRÍA ANALÍTICA	FÍSICA II	BIOLOGÍA II	HISTORIA DE MÉXICO II	TALLER DE LECTURA, REDACCIÓN E INICIACIÓN A LA INVESTIGACIÓN DOCUMENTAL IV	LENGUA EXTRAN- JERA IV	29 58
	HORAS CRÉDITOS	5 10	5 10	5 10	4 8	6 12	4 8	

* Cada una de las áreas académicas cuenta con un jefe de Área tanto en el turno matutino como en el vespertino; ellos te orientarán sobre la preparación de exámenes extraordinarios, guías de estudio, asesorías, entre otros, y en coordinación con la Secretaría Académica de la Dirección atenderán aquellas situaciones que pudieran surgir de la relación con los profesores. El Departamento de Inglés cuenta con dos coordinadores (edificio O).

		PRIMERA OPCIÓN	SEGUNDA OPCIÓN	TERCERA OPCIÓN	CUARTA OPCIÓN	QUINTA OPCIÓN	TOTAL HORAS CRÉDITOS
		OPTATIVAS		OBLIGATORIA	OPTATIVA		
5º	ASIGNATURA	• CÁLCULO INTEGRAL Y DIFERENCIAL I • ESTADÍSTICA Y PROBABILIDAD I • CIBERNÉTICA Y COMPUTACIÓN I	• BIOLOGÍA III • FÍSICA III • QUÍMICA III	FILOSOFÍA I	• ADMINISTRACIÓN I • ANTROPOLOGÍA I • CS. DE LA SALUD I • CS. POLÍTICAS Y SOC. I • DERECHO I • ECONOMÍA I • GEOGRAFÍA I • PSICOLOGÍA I • TEORÍA DE LA HISTORIA I	• GRIEGO I • LATÍN I • LECTURA Y ANÁLISIS DE TEXTOS LITERARIOS I • TALLER DE COMUNICACIÓN I • TALLER DE DISEÑO AMBIENTAL I • TALLER DE EXPRESIÓN GRÁFICA I	28 56
	HORAS CRÉDITOS			4 8			
6º	ASIGNATURA	• CÁLCULO INTEGRAL Y DIFERENCIAL II • ESTADÍSTICA Y PROBABILIDAD II • CIBERNÉTICA Y COMPUTACIÓN II	• BIOLOGÍA IV • FÍSICA IV • QUÍMICA IV	OBLIGATORIA	• ADMINISTRACIÓN II • ANTROPOLOGÍA II • CS. DE LA SALUD II • CS. POLÍTICAS Y SOC. II • DERECHO II • ECONOMÍA II • GEOGRAFÍA II • PSICOLOGÍA II • TEORÍA DE LA HISTORIA II	• GRIEGO II • LATÍN II • LECTURA Y ANÁLISIS DE TEXTOS LITERARIOS II • TALLER DE COMUNICACIÓN II • TALLER DE DISEÑO AMBIENTAL II • TALLER DE EXPRESIÓN GRÁFICA II	28 56
	HORAS CRÉDITOS			4 8			

En quinto y sexto semestres, los alumnos cursarán siete materias: Filosofía (como obligatoria); una materia de las opciones primera o segunda, y una más de las opciones cuarta o quinta; o bien, Temas Selectos de Filosofía.

* La mitad de los grupos de primer semestre toman Computación, los demás en segundo semestre. * El semestre que no lleven Computación, deberán acudir a clases de Educación Física.

Consulta tus calificaciones en tu historial académico

Alumn@: conoce cómo es tu historial académico; podrás consultarlo en la página electrónica de la UNAM, en www.dgae-siae.unam.mx o en la página del Plantel www.cch-oriente.unam.mx en el apartado Acceso al SIAE; puedes acceder a él a partir del segundo semestre escolar. Padre de familia, si tienes dudas sobre las calificaciones de tu hijo, exámenes extraordinarios, reinscripciones o periodos vacacionales, acude al Departamento de Control Escolar, de la Secretaría de Administración Escolar.



UNIVERSIDAD NACIONAL AUTÓNOMA DE MÉXICO
SECRETARÍA GENERAL
DIRECCIÓN GENERAL DE ADMINISTRACIÓN ESCOLAR
SUBDIRECCIÓN DE SISTEMAS DE REGISTRO ESCOLAR



Historia Académica

21 Junio 2012

NÚMERO DE C. ENTA: 310308319		NOMBRE: RAMOS CRUZ ZITLALI		AÑO DE INGRESO: 2010						
PLANTEL: 034 C.C.H. PLANTEL ORIENTE										
CARRERA: 502 PLAN DE EST: DIOS: 0835 - CCH BACHILLERATO										
AVANCE DE CRÉDITOS			ASIGNATURAS		PROMEDIO					
OBLIGATORIOS:	332	de	332	100.00 %	9.05					
OPTATIVOS:	0	de	0	0.00 %						
TOTALES:	332	de	332	100.00 %						
APROBADAS:	37				37					
NO APROBADAS:	0									
TOTAL:	37									
CLAVE PLANTEL	CLAVE ASIGNATURA	CREDITOS	NOMBRE DE LA ASIGNATURA	CALIFICACION	TIPO DE EXAMEN	PERIODO	FOLIO ACTA	GRUPO	ORD	EXT
PRIMER SEMESTRE										
034	1101	10	OBL. MATEMATICAS I (ALGEB-GEOM)	8	ORD	2010-1	0830805	129B	1	
034	1102	08	OBL. TALLER DE COMPUTO	10	ORD	2010-2	0925774	229B	1	
034	1103	10	OBL. QUIMICA I	9	ORD	2010-1	0831173	129B	1	
034	1104	08	OBL. HIST. NIV. MODERNA Y CONTEM I	8	ORD	2010-1	R8006566	0129	1	
034	1105	12	OBL. TALLER DE REDAC. INC. DOC. I	10	ORD	2010-1	0831586	0129	1	
034	1107	08	OBL. INGLES I	9	ORD	2010-1	0831796	129B	1	
SEGUNDO SEMESTRE										
034	1201	10	OBL. MATEMATICAS II (ALGEB-GEOM)	9	ORD	2010-2	0925978	229B	1	
034	1203	10	OBL. QUIMICA II	8	ORD	2010-2	0926229	229B	1	
034	1204	08	OBL. HIST. NIV. MODER-CONTEM. II	10	ORD	2010-2	0926441	0229	1	
034	1205	12	OBL. TALLER DE REDAC. INC. DOC. II	10	ORD	2010-2	0926648	0229	1	
034	1207	08	OBL. INGLES II	9	ORD	2010-2	0926861	229B	1	
TERCER SEMESTRE										
034	1301	10	OBL. MATEMATICAS III (ALGEB-GEOM)	7	ORD	2011-1	1082055	320A	1	
034	1302	10	OBL. FISICA I	8	ORD	2011-1	1082328	320A	1	
034	1303	10	OBL. BIOLOGIA I	10	ORD	2011-1	1082596	320A	1	
034	1304	08	OBL. HISTORIA DE MEXICO I	8	ORD	2011-1	1082834	0320	1	
034	1305	12	OBL. TALLER DE REDAC. INC. DOC. III	9	ORD	2011-1	1083056	0320	1	
034	1307	08	OBL. INGLES III	10	ORD	2011-1	1083300	320A	1	
CUARTO SEMESTRE										
034	1401	10	OBL. MATEMATICAS IV (ALGEB-GEOM)	7	ORD	2011-2	1162983	420A	1	
034	1402	10	OBL. FISICA II	8	ORD	2011-2	1163249	420A	1	
034	1403	10	OBL. BIOLOGIA II	9	ORD	2011-2	1163508	420A	1	
034	1404	08	OBL. HISTORIA DE MEXICO II	8	ORD	2011-2	1163737	0420	1	
034	1405	12	OBL. TALLER DE REDAC. INC. DOC. IV	8	ORD	2011-2	1163954	0420	1	
034	1407	08	OBL. INGLES IV	10	ORD	2011-2	1164193	420A	1	
QUINTO SEMESTRE										
034	1502	08	OBL. FILOSOFIA I	10	ORD	2012-1	1314200	0511	1	
034	1503	08	OBL. ESTADISTICA Y PROBABILIDAD I	9	ORD	2012-1	1314455	0713	1	
034	1504	08	OBL. CIBERNETICA Y COMPUTACION I	9	ORD	2012-1	1314494	0510	1	
034	1506	08	OBL. FISICA III	8	ORD	2012-1	1314745	0502	1	
034	1512	08	OBL. CIENCIAS POLITICAS Y SOCIALES I	10	ORD	2012-1	1315092	0501	1	
034	1513	08	OBL. DERECHO I	9	ORD	2012-1	1315153	0512	1	
034	1519	08	OBL. LATIN I	10	ORD	2012-1	1315372	0714	1	
SEXTO SEMESTRE										
034	1602	08	OBL. FILOSOFIA II	10	ORD	2012-2	1411113	0611	1	
034	1603	08	OBL. ESTADISTICA Y PROBABILIDAD II	9	ORD	2012-2	1411388	0813	1	
034	1604	08	OBL. CIBERNETICA Y COMPUTACION II	10	ORD	2012-2	1411432	0610	1	
034	1606	08	OBL. FISICA IV	10	ORD	2012-2	1411683	0602	1	
034	1612	08	OBL. CIENCIAS POLITICAS Y SOC. II	10	ORD	2012-2	1412033	0601	1	

https://www.dgae-siae.unam.mx/www_try.php?cta=310308319&llave=502%252C835%2... 21/06/2012

Programas institucionales de Tutorías y de Asesorías

En el Plantel existen diversos programas, entre ellos el PIT y el PIA, que tienen el objetivo de atender tus requerimientos académicos y fortalecer tus estudios de bachillerato.

El Programa Institucional de Tutorías (PIT) es una estrategia de apoyo para favorecer tu aprendizaje, mejorar tus hábitos de estudio, atender tus necesidades académicas y contribuir a la disminución de los índices de rezago y deserción escolar.

El papel del profesor-tutor es facilitar, reforzar, guiar y dar seguimiento a tu proceso de aprendizaje. Preguntas el nombre de tu tutor en la Coordinación Local de Tutorías del Plantel, que te apoyará cuando tengas algún problema relacionado con tu aprendizaje.

Por su parte, el Programa Institucional de Asesorías (PIA) te brinda pláticas preventivas durante los cursos ordinarios, a fin de que apruebes tus materias sin dificultades. De igual forma, las pláticas remediales te respaldan en el estudio y preparación de tus exámenes extraordinarios. El PIA cuenta con asesorías en la mayoría de las materias del Plan de Estudios del CCH.

Si quieres mejorar tus hábitos de estudio o recibir orientación académica durante tu estancia en el Plantel, acude con los responsables del PIT, en el edificio "O", planta baja, o bien visita el PIA, donde podrás obtener mayor información para acompañarte en tu preparación educativa, en el edificio W, planta alta.



La importancia de dominar un segundo idioma: Inglés

El Inglés tiene un papel preponderante en el mundo globalizado que se vive en este siglo XXI, es la lengua auxiliar considerada idioma universal. Nuestro país comparte frontera con Estados Unidos, nación con la cual se realizan la mayor parte de los intercambios comerciales, culturales y políticos; de ahí la trascendencia de dominarlo.

Actualmente, en un mundo cada vez más interconectado mediante las tecnologías de la información y la comunicación y en el cual los estudios y textos científicos se escriben en varios idiomas, en especial el inglés, se hace indispensable el dominio de esta lengua, en los campos educativo y laboral. La UNAM, consciente de este requerimiento para sus estudiantes, ha construido espacios académicos ex profeso para su enseñanza en todos los planteles del Colegio de Ciencias y Humanidades. En los edificios V y W de esta escuela podrás aprender no sólo este idioma, también el Francés con la ayuda de docentes altamente preparados y con un enfoque basado en las cuatro habilidades: hablar, escribir, comprensión auditiva y leer.

Asimismo, como un apoyo a tu formación escolar en idiomas está la Mediateca, ubicada en la planta alta del edificio V, donde con la guía de tu profesor@ puedes desarrollar tu proceso de autoaprendizaje, seleccionando materiales y temas de tu interés.

La Mediateca cuenta con diversos materiales, entre ellos videos, películas y *software*; más de 650 libros bilingües y monolingües, ilustrados, cuentos, novelas y textos de fonética con diferentes temas de interés.



Psicopedagogía, respaldo al desarrollo de los alumnos

Este Departamento te ofrece servicios de orientación educativa para apoyarte en tu desarrollo personal, lograr un mejor aprovechamiento académico y facilitarte la toma de decisiones importantes durante tu estancia en la escuela.

Te ayuda a realizar una selección reflexionada de las asignaturas de quinto y sexto semestres y de la elección de carrera, mediante pláticas y entrega de información puntual y precisa. Asimismo, fortalece el proceso de formación académica mediante el establecimiento de vasos comunicantes con los padres de familia, a fin de que comprendan la importancia de la etapa por la que atraviesan los alumnos en el Colegio.

Cuenta con un Centro de Orientación Escolar (COE), ubicado en la parte baja de la Biblioteca "Guillermo Haro".

Colegio de Ciencias y Humanidades, Plantel Oriente Departamento de Psicopedagogía

Conferencias de "Escuela para padres", ciclo escolar 2014-2015

	Tema	Fecha	Horario
1.	"Adolescentes hoy"	27 de agosto de 2014	10:00 hrs.
2.	¿Cómo me comunico con mi hijo?	24 de septiembre de 2014	16:00 hrs.
3.	¿Libertad o disciplina?	29 de octubre de 2014	10:00 hrs.
4.	Mi familia valora...	26 de noviembre de 2014	16:00 hrs.
5.	¿Mi hijo está deprimido?	28 de enero de 2015	10:00 hrs.
6.	Hablemos de sexualidad	25 de febrero de 2015	16:00 hrs.
7.	La violencia y sus facetas	25 de marzo de 2015	10:00 hrs.
8.	Prevención de adicciones	29 de abril de 2014	16:00 hrs.

Todas las pláticas se llevarán a cabo en la Sala "Pablo González Casanova" I de Audiovisual

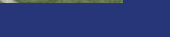
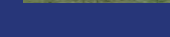

Biblioteca “Guillermo Haro”: el conocimiento cerca de ti

Uno de los pilares que sustenta el proceso de enseñanza-aprendizaje en el Plantel es el acervo de la Biblioteca, donde podrás encontrar cerca de 200 mil ejemplares de diversas áreas del conocimiento, entre ellas historia, literatura, arte, ciencias experimentales, matemáticas, ciencias sociales, deportes, música y más.

Los servicios que te ofrece este espacio académico son: biblioteca digitalizada, estantería abierta, búsqueda automatizada de textos, préstamo interno, a domicilio e interbibliotecario, servicio de fotocopiado y sala hemerográfica y de consulta, donde podrás encontrar diarios y revistas, así como textos especializados sobre varias temáticas. Y recuerda, no hagas mal uso de los libros, no los mutiles, es por tu beneficio.



SILADIN, fomento a las vocaciones científicas

En el Sistema de Laboratorios para el Desarrollo y la Innovación (SILADIN), encontrarás un espacio académico donde se propicia y orienta la creatividad y el mejoramiento de la docencia en el área experimental. Además, se amplía la cultura del estudiante y se generan vocaciones científicas, a través de actividades extracurriculares enfocadas a la investigación y la experimentación.

En los laboratorios de Creatividad (CREA) y Avanzados de Ciencias Experimentales (LACE) del SILADIN, los estudiantes tienen la oportunidad de desarrollar proyectos de investigación con la asesoría y orientación de docentes del Plantel; asistir a cursos cuyas temáticas refuerzan los contenidos curriculares de las materias del Área de Ciencias Experimentales; manejar el más moderno instrumental de alta tecnología experimental. Además, existe la oportunidad de establecer contacto y convivir con investigadores de Institutos y Centros de Investigación de nuestra Casa de Estudios, siempre y cuando el proyecto de investigación así lo establezca.

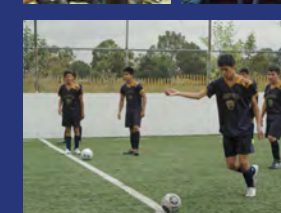
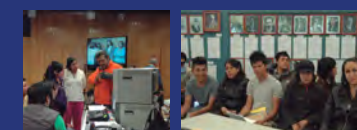
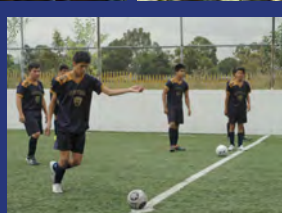

Educación Física, complemento en tu formación académica

El Departamento de Educación Física del Plantel te ofrece cursos y diversas actividades deportivas tales como atletismo, basquetbol, acondicionamiento físico general, voleibol, futbol, aerobics y gimnasia, con lo que podrás adquirir una concepción general de la importancia del cuidado de tu cuerpo y mente, la necesidad de ejercitarte y mantenerte en movimiento, así como ocupar tu tiempo libre de manera provechosa.

Al intervenir en algunas de las disciplinas arriba mencionadas, tendrás la oportunidad de formar parte de los equipos representativos del Plantel, los cuales participan en diversas competencias, entre ellas los Juegos Deportivos Intra-CCH, que se llevan a cabo año tras año en los planteles del Colegio de Ciencias y Humanidades.



Talleres artísticos a tu alcance en Difusión Cultural

La difusión de la cultura es una de las actividades sustantivas de la UNAM. En este ámbito el CCH ha consolidado, con el esfuerzo de su personal docente, una amplia gama de manifestaciones culturales que complementan tu formación académica integral.

Teatro, baile, coro, creación literaria, guitarra, danzas moderna y folklórica, entre otros talleres, son las actividades que te ofrece el Departamento de Difusión Cultural, como parte integral de tu formación. A través de estos talleres podrás descubrir tus habilidades histriónicas y creativas, acercándote a la cultura y las artes. Este espacio se encuentra a un costado de las canchas de basquetbol.



Talleres del Departamento de Difusión Cultural

Expresión escrita

Literatura
Creación literaria

Gráfica

Fotografía
Cartonería
Pintura
Dibujo e ilustración
Diseño gráfico

Teatro

Teatro clásico
Teatro psicodramático

Música

Guitarra
Ritmos Latinos
Ensamble musical
Historia de la música
Lenguaje Musical
Coro

Danza

Danza folklórica
Danza moderna
Danza árabe
Jazz Dance
Ballet
Capoeira
Salsa

Atención médica y dental, al servicio de los estudiantes

En el Plantel se cuenta con atención médica y dental, donde se ofrecen consultas, constancias y exámenes médicos, justificantes médico deportivos, interconsulta a especialidades en IMSS, ISSSTE, Secretaría de Salud y Servicios Médicos de la UNAM. Impulsa campañas de salud, control prenatal, prevención de enfermedades de transmisión sexual, trámite de pase al Seguro Facultativo, entre otros servicios.

El servicio médico del Plantel está a cargo de los doctores Cecilia García, Carlos Barragán, Concepción Dueñas Ortega, Teresa Ruedas y el cirujano dentista Gabriel Limón.



Departamento de Servicio Médico

Examen Médico Automatizado (EMA)

- Se realizará el 6, 7 y 8 de agosto.
- Deberán traer sus lentes (quien los usa).
- Conocer su peso y estatura.
- Indicar enfermedades que han sufrido (Sarampión, Rubeola, etc.)
- Alergias.
- Se aplicarán dos vacunas obligatorias (Hepatitis b y Tétanos-Difteria); quienes están en tratamiento que contraindique las vacunas, o los alérgicos al huevo, traer justificante médico.
- Acudir desayunados.
- Traer lápiz 2 o 2 ½, goma y sacapuntas.
- Aprenderse su número de cuenta o traer carta de asignación.
- Duración aproximada de la prueba, tres horas.



Opciones Técnicas: alternativa para enriquecer tus aprendizajes

Más de 50 mil alumnos han egresado de las Opciones Técnicas desde que se pusieron en marcha, en 1971, año de fundación del CCH.

El Colegio de Ciencias y Humanidades, Plantel Oriente, cuenta además con las Opciones Técnicas, especialidades que capacitan a los alumnos para desempeñarse en el mercado laboral y ampliar tus aprendizajes para tu ingreso a la licenciatura. En esta escuela se imparten 17 opciones que podrás cursar a partir del tercer semestre de estancia en el Plantel, además de cursos y talleres.

Si estás interesad@ en esta vía para completar tu proceso de formación académica, acude con el profesor Esteban Castro Sosa, jefe del Departamento de Opciones Técnicas, edificio F, planta alta.



Requisitos:

- Copia de tira de materias, historial académico o credencial de la UNAM.
- Inscripciones en el Departamento de Opciones Técnicas ubicado en el Edificio "F" planta alta.





Juventud que aspira a contribuir para un futuro mejor, por una sociedad donde impere el saber, la libertad, la equidad y la igualdad.

